

**ERICSON  
LABORATOIRE**  
— PARIS UNIVERSITY —

DOSSIER TECHNIQUE

SOINS ESSENTIELS  
**PROTÉGER**

BIOPTIC  
SOIN CONTOUR DES YEUX

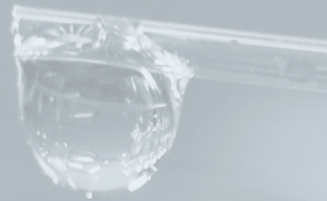



Le contour de l'oeil a une peau très fine et c'est là certainement que se trouve la zone la plus fragile du visage. Les agressions que supporte le contour de l'oeil sont multiples : maquillage, rayons lumineux intenses (néons de bureaux et de magasins, phares de voiture, écran informatique).

Par ailleurs, l'oeil réagit très vite à la fatigue et la peau s'en ressent en laissant apparaître des cernes ou des poches. Le contour de l'oeil doit donc être soigné très tôt et de façon continue avec beaucoup d'attention. Dans ce but, nos services de recherche ont élaboré des produits spécifiques qui conviendront aux yeux les plus sensibles tout en permettant de soigner les problèmes déjà apparents.

## SPÉCIFICITÉ DU CONTOUR DE L'OEIL

Le contour de l'oeil est une zone qui se distingue du reste du visage notamment par une physiologie cutanée particulière. L'épaisseur cutanée est extrêmement réduite, il n'y a pas de plan sous-cutané de glissement, la peau adhère directement au muscle orbiculaire par des tractus fibreux. L'épiderme représente 0,04 mm d'épaisseur contre 1 mm pour le visage, le derme est également très peu épais, 0,5 mm contre 1 à 4 mm pour le reste du corps. Afin d'amortir les éventuels chocs et ainsi protéger le globe oculaire, des poches graisseuses tapissent intérieurement les paupières inférieures et supérieures. Les muscles, eux, permettent à l'oeil de se

mouvoir et sont aussi responsables du bon drainage des tissus environnants. En activant la micro-circulation, ils permettent un bon retour veineux et lymphatique. C'est pourquoi leur mise au repos la nuit peut occasionner des poches oedémateuses le matin. La grande fragilité du contour de l'oeil en fait une zone qui se marque précocement, et réagit exagérément aux agressions de l'environnement. Il existe différentes altérations du contour de l'oeil : les rides, les poches, les cernes et sont le reflet de désordres physiologiques.



### LES RIDES

Premières marques du vieillissement, les ridules et rides surviennent au coin externe de l'oeil en formant la "patte d'oie". Elles résultent d'un appauvrissement inéluctable du derme en protéines de structure (élastine et collagène), dû au vieillissement intrinsèque. Elles s'accroissent avec les années mais aussi lors d'agressions externes telles que le soleil, les radicaux libres par exemple.

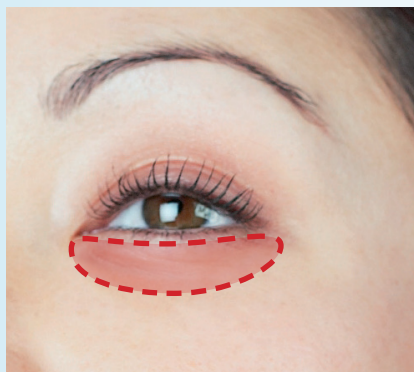

### LES CERNES

Les cernes sont une coloration des paupières inférieures directement liée à des troubles de la micro-circulation. Avec l'âge, la paroi des capillaires se distend, favorisant une stase veineuse au détriment d'un bon retour du sang dans les vaisseaux. Il en résulte une pigmentation sous-cutanée, d'autant plus apparente qu'au niveau des paupières, l'épaisseur cutanée est réduite. On distingue :

- **Les cernes héréditaires** avec une hyper-pigmentation de la peau,
- **Les cernes circulatoires** occasionnelles dues à une circulation sanguine déficiente et apparaissent avec la fatigue ou le manque de sommeil.

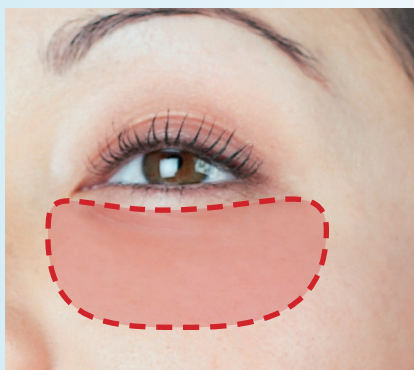

### LES POCHEs

Les poches sont des gonflements excessifs des paupières qui peuvent avoir deux origines distinctes :

- **Les poches oedémateuses** résultent d'une stagnation de la lymphe. Leur volume est maximal le matin au réveil et tend à diminuer dans la journée. Une mauvaise micro-circulation les accentue ainsi que l'utilisation de produits cosmétiques trop gras.
- **Les poches génétiques** sont le résultat d'un excès de cellules graisseuses accumulées dans la cavité sous-orbitaire. Elles sont héréditaires et leur résorption totale nécessite un recours à la chirurgie. Cependant, il est à noter que les poches s'accroissent avec le relâchement cutané qui s'opère au fil des ans. Une lutte efficace contre les effets du vieillissement permet une atténuation satisfaisante des poches.

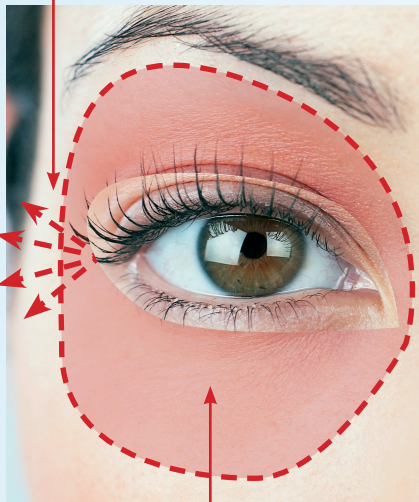
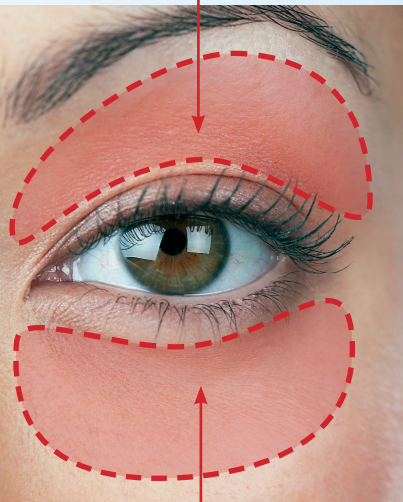

## DES PRODUITS DE SOINS ADAPTÉS AU CONTOUR DES YEUX

LIFTING MICRO-COLLAGÈNE	DÉMAQUILLANT BI-PHASE CONTOUR DES YEUX
	
FLUIDE ANTI-CERNES LOTION CALMANTE PHYTO CAPSULES ANTI-FATIGUE	MASQUE ANTI-POCHES FLUIDE RÉPARATEUR CONCENTRÉ BI-PATCH SOIN DES YEUX

## BIOPTIC : UNE LIGNE DE SOINS COMPLÈTE



### E16 - DÉMAQUILLANT BI-PHASE CONTOUR DES YEUX

Pour préserver l'oeil, il convient de ménager avec le plus grand soin son film protecteur : le film lacrymal et par conséquent de respecter son pH (en moyenne de 7,4). Une formule moitié huile / moitié eau qui assure un démaquillage des yeux efficace, tout en respectant la fragilité de la zone oculaire. Enrichie en eau de bleuet, aux propriétés décongestionnantes et apaisantes.



### E230 - LOTION CALMANTE

À utiliser en compresse dès que les yeux sont irrités, congestionnés, fatigués. Son effet immédiatement adoucissant et décongestionnant calme les yeux sensibles. On notera que les **fleurs de bleuet bio** sont légèrement antiseptiques et stimulantes et qu'elles ont des propriétés **anti-inflammatoires**. L'**extrait de Litchi** possède un pouvoir **anti-oxydant** en raison de son contenu en Vitamine C. Il est aussi riche en Vitamines A et B, en potassium et calcium, en glucose et fructose (15%). Il est donc **hydratant et adoucissant**.





## BIOPTIC : UNE LIGNE DE SOINS COMPLÈTE



### E21 - FLUIDE RÉPARATEUR CONCENTRÉ

Solution complète du traitement du contour de l'oeil, cette émulsion fine et douce est totalement réparatrice, étant à la fois anti-rides, anti-cernes, anti-poches et apaisante. À noter son action très intéressante de réduction des poches graisseuses grâce à la présence de l'Algisium C2. Des éléments à très haute valeur nutritive et réparatrice comme la Vitamine E, l'huile de Jojoba et le beurre de Karité, régénèrent la peau en profondeur et aident à résorber les petites rides du contour de l'oeil, en lui donnant toute sa douceur.

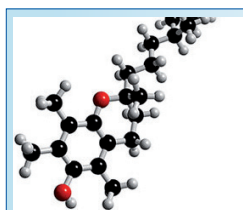

#### VITAMINE E

- Anti-radicalaire
- Anti-âge

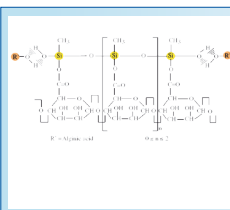

#### ALGISIUM C2

- Lipolytique
- Restructurant
- Anti-phlogistique
- Hydratant

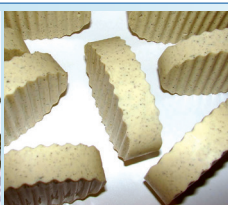

#### HUILE DE JOJOBA BEURRE DE KARITÉ

- Anti-déshydratant
- Nourrissant
- Adoucissant



#### EXTRAIT DE CAMOMILLE EXTRAIT DE GINKGO BILOBA

- Anti-poches aqueuses
- Calmante



### E232 - PHYTO CAPSULES ANTI-FATIGUE

Un merveilleux cocktail d'extraits végétaux pour retrouver élasticité et tonus pour la peau fatiguée du contour de l'oeil.

On notera la synergie des actifs riches en bioflavonoïdes et polyphénols afin de lutter efficacement contre les agressions de l'anion superoxyde en partie responsable de l'oxydation cellulaire et de certains phénomènes d'inflammation.

Les PHYTO CAPSULES sont d'excellent anti-fatigue tissulaire.

Très intéressantes actions aussi de la Criste Marine (fenouil marin) et de la Vigne Rouge qui favorisent l'action drainante et revitalisante.

Ce concentré d'actifs végétaux anti-fatigue a été renforcé d'un actif issu de la biotechnologie : Haloxyl, favorisant l'éclaircissement des cernes disgracieux.

Une dose suffit pour nourrir la peau et permet d'effacer l'apparition des ridules. Une utilisation en cure continue de 50 jours est préconisée pour un résultat optimal.

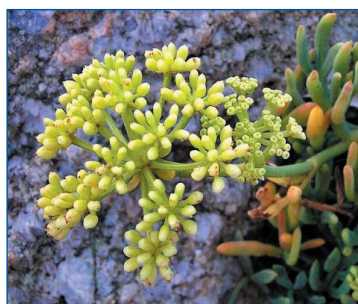

## BIOPTIC : UNE LIGNE DE SOINS COMPLÈTE



### E229 - LIFTING AU MICRO-COLLAGÈNE

Pour une mise en beauté et immédiate du contour de l'oeil : un gel lifting indispensable. Le Micro-Collagène est un principe actif nourrissant qui contribue à combler rides et ridules, lissant la peau de façon presque instantanée. Efface toutes traces de fatigue et redonne au regard son éclat et sa fraîcheur.

#### COMBLER LES RIDES DE FAÇON EFFICACE ET VISIBLE

L'action du micro-collagène est réellement puissante puisque les tests réalisés in vivo ont montré une stimulation de la **synthèse de collagène allant jusqu'à 117%** sur une durée de 2 à 6 mois. On a ainsi noté une **réduction de rides profondes jusqu'à 68%**.

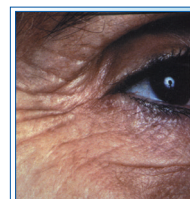

AVANT

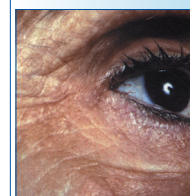

APRÈS

### QU'EST-CE QUE LE MICRO-COLLAGÈNE ?

Le micro-collagène est un **micro-fragment** de collagène produit par bio-synthèse à partir de collagène naturel. Grâce à leur micro taille, ces petites molécules de collagène s'introduisent dans la peau avec facilité et vont atteindre les fibroblastes profonds qu'elles vont alors stimuler. Elles jouent ainsi **un rôle de messenger-réveil**. Sous leur impulsion les fibroblastes **réactivent la synthèse de protéines essentielles** (collagène I,III,IV) et de glycosaminoglycanes dont l'acide hyaluronique. On notera en particulier la production de collagène IV, indispensable à la réparation de la jonction derme/épiderme.

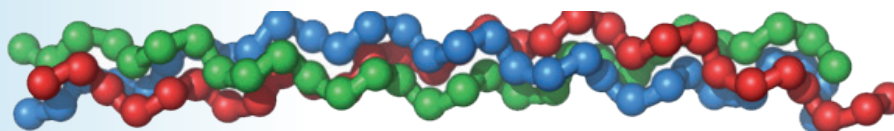

### REDONNER À LA PEAU SON ÉLASTICITÉ : LE VÉGÉSÉRYL

Le **VÉGÉSÉRYL** est une hydro-solution de phyto-protéines à haut poids moléculaire riche en albumines et globulines. Elle contient donc **un grand nombre d'acides aminés** nécessaires tels que : arginine, lysine, histidine, sérine, thréonine, proline, glycine, alanine, valine etc. Ses actions sont multiples : pouvoir **tenseur et raffermissant**, action réparatrice anti-rides, amélioration de l'élasticité cutanée, nutrition et régénération cutanée. Les tests réalisés sont intéressants puisque qu'ils ont mis en évidence **une réduction de 23% des rides en profondeur et une amélioration de l'élasticité de la peau de 28%**.

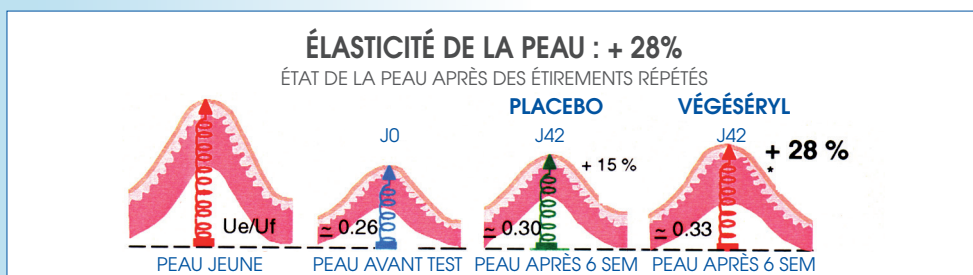

### RÉDUCTION DES RIDES - 23%

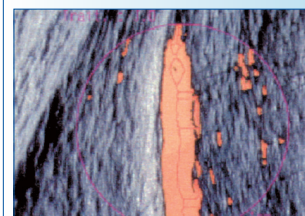

AVANT TRAITEMENT

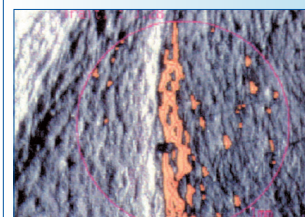

APRÈS TRAITEMENT

### CURE DE JEUNESSE OU COUP D'ÉCLAT

Utiliser ce gel en application locale sur les rides et pattes d'oie. Appliquer du bout des doigts et masser jusqu'à totale absorption. En cure ou en coup d'éclat lorsque le besoin se fait sentir. Les résultats sont toujours rapides et visibles.

## BIOPTIC : UNE LIGNE DE SOINS COMPLÈTE



### E354 - FLUIDE ANTI-CERNES

Tout le monde s'accorde à dire que les cernes sont directement associés à l'état du réseau sanguin sous-jacent. On peut cependant aller plus loin dans l'analyse de la nature des cernes violacés. En effet, les parois vasculaires moins élastiques et moins étanches créent une dilatation et une stase sanguine entraînant une fuite des globules rouges. La fuite des cellules sanguines hors des vaisseaux provoque leur éclatement, libérant leur hémoglobine. Cette hémoglobine est dégradée en biliverdine (pigment vert foncé-violet) puis en bilirubine (pigment orangé à rouge-brun foncé). Lorsque la micro-circulation est déficiente ou trop lente, les produits de dégradation de l'hémoglobine formeront localement un halo violet à brun.

Fort de cette analyse de la cause de formation des cernes, ERICSON LABORATOIRE a développé un traitement spécifique pour lutter contre le problème des cernes en associant trois actifs complémentaires : HALOXYL, DERMAWHITE et RONASPHÈRE.

### HALOXYL ACTIVE L'ÉLIMINATION DES PIGMENTS DE DÉGRADATION

HALOXYL agit à 3 niveaux différents pour lutter efficacement contre le problème des cernes :

- Active les enzymes d'élimination des pigments issus des fuites sanguines, la bilirubine et le fer,
- Présente des propriétés anti-inflammatoires, qui vont réduire la vaso-dilatation des micro-vaisseaux et diminuer la fuite locale en globules rouges,
- Renforce la densité cutanée afin de mieux soutenir le réseau micro-vasculaire irriguant la zone.

L'efficacité d'HALOXYL s'appuie sur une étude clinique : 22 volontaires ont appliqué de manière bi-quotidienne, en hémiface, une crème à 2% d'HALOXYL contre placebo. Après deux mois, le côté traité par HALOXYL montre une amélioration très significative des paramètres rouge et bleu rendant ainsi compte de la diminution de la couleur violacée des cernes. L'exemple suivant illustre l'efficacité d'HALOXYL : **les cernes présentent une diminution significative des composantes bleue et rouge de 19%.**



### DERMAWHITE : ÉCLAIRCISSANT PIGMENTAIRE

DERMAWHITE est un complexe d'actifs dépigmentants et éclaircissants, qui régule le processus de pigmentation de la peau et efface progressivement les taches déjà formées.

### RONASPHÈRE : DIFFRACTEUR DE LUMIÈRE - CORRECTEUR OPTIQUE CERNES ET RIDES

Les RONASPHÈRES sont des pigments diffuseurs de lumière élaborés à partir de microbilles de silice. Ils assurent une double mission en comblant mécaniquement les creux générés par les cernes et les rides et en éparpillant la lumière sur leur surface sphérique afin de la réfléchir, diffuser, flouter, diffracter.



RONASPHÈRE crée une impression de flou optique sur la peau en diffusant la lumière de façon multi-directionnelle, ce qui estompe les cernes et les rides.

Ce soin contient une eau parfumée naturelle pour assurer une compatibilité totale avec cette zone fragile.



## BIOPTIC : UNE LIGNE DE SOINS COMPLÈTE



### E231 - MASQUE ANTI-POCHES

Deux problèmes majeurs sont à l'origine des poches oculaires : la rétention d'eau et la rétention de graisses. On observe ainsi 2 types de poches : les poches aqueuses et les poches graisseuses, avec parfois une combinaison des 2 phénomènes. Notre Masque se veut être une formule très active grâce à un phyto-complexe, la Rédulite qui agit sur la rétention d'eau et permet de drainer, de désinfiltrer les molécules graisseuses localisées sous la zone oculaire.

#### UN MASQUE GEL POUR SOULAGER TRÈS VITE

De texture fraîche et douce, ce Masque décongestionne les zones gonflées et soulage rapidement. Une utilisation régulière, quotidienne est recommandée pour l'obtention de résultats durables. Appliquer en couche fine et laisser poser 15 minutes environ avant de retirer le surplus résiduel. Utiliser le soir ou le matin selon les besoins.

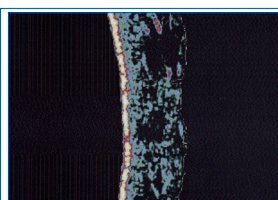

J0

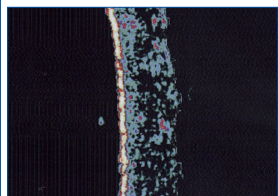

J28

DERME INFILTRÉ :  
NOMBREUSES  
CELLULES  
GRAISSEUSES

RESTAURATION  
DU DERME :  
DÉSINFILTRATION  
GRAISSEUSE  
CHEZ 79% DES  
VOLONTAIRES

#### POCHES AQUEUSES : COMBATTRE LA RÉTENTION D'EAU

La **Rédulite** est un Phyto-Complexe associant l'activité diurétique d'un extrait de Sureau à l'action osmotique d'un gel de glycéryl polyacrylate. On s'attaque ici au problème de **la rétention d'eau interstitielle en favorisant le drainage, la mobilisation de l'eau pour une meilleure évacuation**. La Rédulite agit contre le phénomène de sclérose caractérisé par l'accumulation de graisses, d'eau, de toxines qui provoque le gonflement des paupières.



SUREAU

### E860 - BI-PATCH CONTOUR DES YEUX

Extrêmement fragile, le contour de l'œil réagit très vite à la fatigue et se marque précocement, laissant apparaître des cernes, des poches et des rides. Pour préserver la jeunesse et l'éclat du regard, cette zone délicate doit être soignée très tôt et de façon régulière.

Imprégnés d'un complexe gélifié, les BI-PATCH libèrent une combinaison d'ingrédients pour combattre les signes de fatigue et offrir une mise en beauté immédiate du regard. Riches en actifs drainant, décongestionnant, veino-tonique, hydratant et anti-âge, ces patches décongestionnent les poches, atténuent les cernes, comblent les ridules de déshydratation et protègent la zone péri-oculaire du vieillissement prématuré.

Résultats : le contour de l'œil est visiblement lissé et le regard détendu retrouve tout son éclat. Produit approuvé par test ophtalmologique.

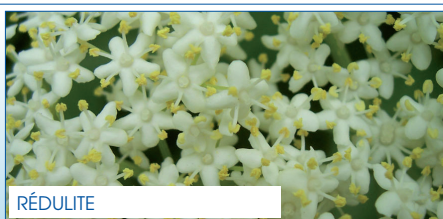

RÉDULITE



GINKGO BILOBA



ESCULOSE

# PROTOCOLE DE SOIN PROFESSIONNEL BIOPTIC

## SOIN SPÉCIFIQUE CONTOUR DES YEUX

Extrêmement fragile, le contour de l'oeil réagit très vite à la fatigue et se marque précocement, laissant apparaître des cernes, des poches et des rides. Pour préserver la jeunesse et l'éclat du regard, cette zone délicate doit être soignée très tôt et de façon régulière. Nos Laboratoires ont élaboré un soin professionnel spécifique du contour de l'oeil capable d'agir sur les 3 principales problématiques de cette zone fragile : ANTI-POCHES - ANTI-CERNES - ANTI-AGE



1. Bien agiter le DÉMAQUILLANT BI-PHASE E06 et procéder au démaquillage des yeux.



2. Appliquer le MASQUE ANTI-POCHES E858 sur le contour des yeux et effectuer un massage de Digito-Pression localisé.



3. Effectuer un modelage avec le FLUIDE RÉPARATEUR CONCENTRÉ E05.



4. Positionner les BI-PATCH E04 sur le contour inférieur de chaque oeil et des cotons imbibés de LOTION CALMANTE E234 sur les paupières.



5. Laisser poser les BI-PATCH et les compresses 15 min. puis retirer.

6. Effectuer un léger modelage tout autour des yeux pour faire pénétrer le gel résiduel.



7. Application du LIFTING MICRO-COLLAGÈNE E233 sur le contour des yeux.



8. Terminer le soin par l'application de FLUIDE ANTI-CERNES E859 sur le contour des yeux. 2 points sur les rides de la patte d'oie, 2 points au niveau des sillons nasogéniens. Masser très légèrement le sérum au niveau des rides et étendre ensuite sur l'ensemble du visage.

### DURÉE DU SOIN = 30 MINUTES

Ce soin peut être effectué seul ou s'inscrire dans un protocole visage.  
Insérer les phases 2 et 3 dans le massage facial avant la pose du masque.

Les patchs et cotons imbibés sont posés pendant le masque.

Les phases 7,8 et 9 sont effectuées après le masque facial.

**E16**

# BIOPTIC

**DÉMAQUILLANT BI-PHASE CONTOUR DES YEUX****E06**

## EFFETS COSMÉTIQUES / CONSEILS D'UTILISATION

- Une formule moitié huile / moitié eau qui assure un démaquillage des yeux efficace, tout en respectant la fragilité de la zone oculaire. Enrichi en eau de Bleuet aux propriétés décongestionnantes et apaisants.
- Bien agiter le flacon, appliquer sur un coton et démaquiller délicatement les cils et les paupières.

## COMPOSITION

- EAU DISTILLÉE DE BLEUET : décongestionne, apaise.

## PRÉSENTATION

- Grand public : flacon de 125 ml. Réf. E16.
- Usage professionnel : flacon de 250 ml. Réf. E06.

**E230**

# BIOPTIC

**LOTION CALMANTE DÉCONGESTIONNANTE****E234**

## EFFETS COSMÉTIQUES / CONSEILS D'UTILISATION

- Agit rapidement sur le contour des yeux sensibles. Contenant des extraits végétaux aux propriétés adoucissantes, calmantes, apaisantes et anti-radicalaires, elle apaise tout en douceur le contour des yeux délicats.
- Appliquer matin et soir sur les yeux parfaitement démaquillés. Si nécessaire, imbiber 2 cotons et laisser agir quelques minutes.

## COMPOSITION

- EXTRAIT DE LITCHI : anti-oxydant, riche en vitamine C, hydratant et adoucissant.
- EXTRAIT DE GINKGO BILOBA : facilite l'irrigation tissulaire.
- EAU DE BLEUET BIO : apaisant.
- AQUAXYL : hydratant, restructurant.

## PRÉSENTATION

- Grand public : flacon de 125ml. Réf. E230.
- Usage professionnel : flacon de 250 ml. Réf. E234.





# BIOPTIC

## LIFTING MICRO-COLLAGÈNE



E229

E233

### EFFETS COSMÉTIQUES / CONSEILS D'UTILISATION

- Pour une mise en beauté spectaculaire et immédiate du contour de l'oeil. Le "Micro-Collagène" est un principe actif nourrissant qui par son effet tenseur immédiat, contribue à combler rides et ridules, lissant la peau de façon presque instantanée. Efface toutes traces de fatigue et redonne au regard son éclat et sa fraîcheur.
- Appliquer matin et soir sur les yeux parfaitement démaquillés.

### COMPOSITION

- VÉGÉSÉRYL : riche en acides aminés. Excellent tenseur, raffermissant, anti-rides.
- MICRO-COLLAGÈNE : micro-fragment de collagène produit par bio-synthèse. Excellente absorption, stimule la synthèse du collagène cutané, facilite le comblement des rides.
- EXTRAIT DE GINKGO BILOBA : augmente l'irrigation tissulaire.
- ÉLASTINE : restaure l'élasticité tissulaire et stimule les fibroblastes.
- HYDROLAT DE NÉROLI : anti-radicalaire, drainant.

### PRÉSENTATION

- Grand public : tube de 20ml. Réf. E229.
- Usage professionnel : tube de 30 ml. Réf. E233.



# BIOPTIC

## FLUIDE RÉPARATEUR CONCENTRÉ



E21

E05

### EFFETS COSMÉTIQUES / CONSEILS D'UTILISATION

- Étonnant, ce concentré réparateur "multi-actif" agit sur l'ensemble du contour de l'oeil. Il lisse les ridules et adoucit la peau. Grâce à son action décongestionnante et lipolytique, il élimine doucement les accumulations se trouvant sous les paupières, les cernes, les poches aqueuses et également grasses.
- Appliquer matin et soir sur les yeux parfaitement démaquillés.

### COMPOSITION

- ALGISIUM C2 : lipolytique, désinfiltrant.
- EXTRAIT DE CAMOMILLE : désinfiltrant, calmant.
- EXTRAIT DE GINKGO BILOBA : veinotonique, anti-radicalaire, décongestionnant.
- HUILE DE CALENDULA : calmante, veinoprotectrice, cicatrisante, décongestionnante.
- HUILE DE JOJOBA, BEURRE DE KARITÉ : action anti-déshydratante, nourrissante et adoucissante.
- VITAMINE E : anti-radicalaire, anti-âge.

### PRÉSENTATION

- Grand public : tube de 20 ml. Réf. E21.
- Usage professionnel : tube de 30 ml. Réf. E05.



# BIOPTIC

E232

PHYTO CAPSULES ANTI-FATIGUE YEUX

## EFFETS COSMÉTIQUES / CONSEILS D'UTILISATION

- Ce Concentré de plusieurs actifs "Anti-fatigue" est certainement le nectar essentiel dont les yeux ont besoin pour lutter contre la fatigue quotidienne. Une dose suffira pour nourrir la peau et permettre d'effacer l'apparition des ridules. Masser jusqu'à totale absorption du produit.

## COMPOSITION

- GINGEMBRE SAUVAGE : riche en polyphénols anti-oxydants, réduit la sensibilité cutanée. Drainant, réduit le gonflement des paupières. Stimule la production de collagène et d'élastine.
- CRISTE MARINE (FENOUIL MARIN) : action drainante, revitalisante. De par son action Retinol-like, il facilite le renouvellement épidermique. Éclaircissant.
- VIGNE ROUGE : riche en polyphénols et flavonoïdes, anti-oxydant et protecteur des micro-capillaires sanguins. Facilite la restructuration de la matrice extra-cellulaire.
- VITAMINE E : anti-radicalaire, anti-âge.
- HALOXYL : active l'élimination des pigments de dégradation, renforce la densité cutanée.
- ACIDE HYALURONIQUE : hydratant, hygroscopique. Effet lissant des rides et ridules.
- PCA PHYSIO-ESTER : acide pyrrolidone carboxylique, hydratant et hygroscopique. Restructure le film hydrolipidique en facilitant l'organisation architecturale des céramides épidermiques.

## PRÉSENTATION

- Grand public : pot de 50 capsules. Réf. E232.
- Usage professionnel : non disponible.



# BIOPTIC

E860

BI-PATCH CONTOUR DES YEUX



E04

## EFFETS COSMÉTIQUES / CONSEILS D'UTILISATION

- Imprégnés d'un complexe gélifié, les BI-PATCH libèrent une combinaison d'ingrédients pour combattre les signes de fatigue et offrir une mise en beauté immédiate du regard. Riches en actifs drainant, décongestionnant, veino-tonique, hydratant et anti-âge, ces patchs décongestionnent les poches, atténuent les cernes, comblent les ridules de déshydratation et protègent la zone péri-oculaire du vieillissement prématuré. Résultats : le contour de l'oeil est visiblement lissé et le regard détendu retrouve tout son éclat. Produit approuvé par test ophtalmologique.
- Positionner un patch sur le contour inférieur de chaque oeil. Laisser poser 15 minutes puis retirer délicatement les patchs. Tapoter légèrement le gel résiduel en partant du coin interne vers le coin externe de l'oeil jusqu'à complète absorption. Patchs à usage unique, jeter après utilisation.

## COMPOSITION

- RÉDULITE : actif drainant à base d'extrait de Sureau. Facilite le drainage et l'évacuation des liquides.
- EXTRAIT DE GINKGO BILOBA : veinotonique, décongestionnant.
- ESCULOSIDE : extrait du Marron d'Inde, riche en vitamine B3, décongestionnant, vaso-constricteur.
- PETITE PERVENCHÉ : veino-protecteur, astringent.

## PRÉSENTATION

- Grand public : coffret de 6 sachets contenant chacun 2 patchs imprégnés. Réf. E860.
- Usage professionnel : coffret de 10 sachets contenant chacun 2 patchs imprégnés. Réf. E04.

**E231**

# BIOPTIC

**MASQUE ANTI-POCHES****E858**

## EFFETS COSMÉTIQUES / CONSEILS D'UTILISATION

- Un Masque gel très frais à utiliser dès que les poches du contour de l'oeil se font apparentes. L'action drainante anti-eau de la "Rédulite" est vite ressentie. La micro-circulation étant favorisée, les gonflements se résorbent, la peau se décongestionne. Une utilisation quotidienne est nécessaire pour obtenir de bons résultats.
- Appliquer en couche fine dans la journée ou en couche épaisse le soir au repos. Compléter de quelques pressions du bout des doigts durant 5 minutes pour faciliter la pénétration et le drainage.

## COMPOSITION

- RÉDULITE : facilite l'élimination de l'eau interstitielle, aide à réduire les poches aqueuses et les graisses.
- EXTRAIT DE LITCHI : anti-oxydant, riche en vitamine C, hydratant et adoucissant.
- FUCOGEL : hydratant et hygroscopique.
- EXTRAIT DE LIERRE : décongestionnant.
- HYDROLAT DE ROSE : adoucissant, calmant.
- ALLANTOÏNE : adoucissante, cicatrisante.

## PRÉSENTATION

- Grand public : tube de 20ml. Réf. E231.
- Usage professionnel : tube de 30ml. Réf. E858.

**E354**

# BIOPTIC

**FLUIDE ANTI-CERNES****E859**

## EFFETS COSMÉTIQUES / CONSEILS D'UTILISATION

- Ce soin très complet agit à plusieurs niveaux sur le difficile problème des cernes. Activation de la micro-circulation déficiente responsable de l'accumulation des résidus sanguins (légère coloration violacée). Activation de l'élimination des dépôts pigmentaires (coloration brune plus ou moins marquée). Une action anti-inflammatoire permet de réduire la vaso-dilatation locale et calmer les zones congestionnées. Un diffracteur de lumière associé à une coloration naturelle atténue immédiatement les cernes trop visibles.
- Contient une eau parfumée naturelle parfaitement compatible avec cette zone fragile.

## COMPOSITION

- HALOXYL : active l'élimination des pigments de dégradation, renforce la densité cutanée.
- DERMAWHITE : actif clarifiant et éclaircissant, freine le processus de pigmentation, tout en effaçant les taches existantes.
- RONASPHÈRE : pigment diffuseur de lumière, correcteur optique des cernes.
- PIGMENTS DE COULEUR
- EAU PARFUMÉE

## PRÉSENTATION

- Grand public : tube de 20ml. Réf. E354.
- Usage professionnel : tube de 30ml. Réf. E859.



## BIOPTIC : MODELAGE SOIN DES YEUX

1

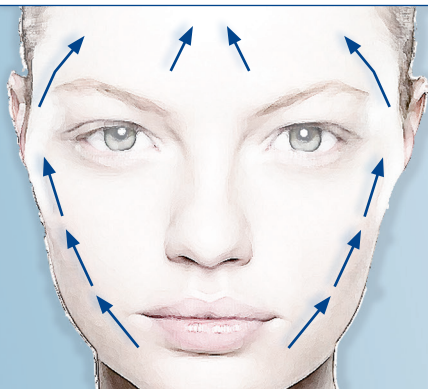

### EFFLEURAGE GÉNÉRAL RELAXANT

Une main après l'autre, effleurer le menton, les masséters, les temporaux, le frontal et le pyramidal.  
3 à 5 fois.

2

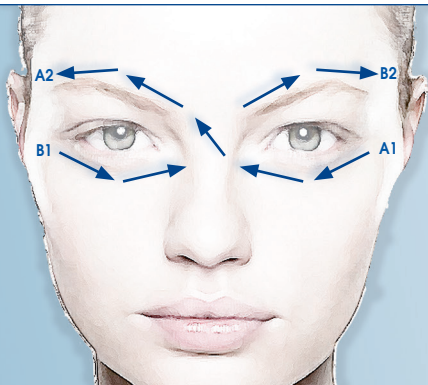

### EFFLEURAGE EN HUIT

Une main en appui à l'angle externe de l'oeil.  
Du bout des doigts de l'autre main décrire un huit.

- Repère A1 vers A2.
- Faire l'autre oeil.
- Repère B1 vers B2.

3 à 5 fois.

3

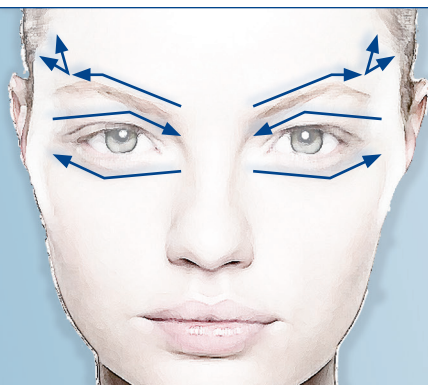

### PINCEMENTS ANTI-RIDES

Saisir délicatement entre le pouce et le majeur la paupière inférieure, avancer progressivement une main après l'autre en effectuant de petits pincements.

- Finir le mouvement par un effleurage en éventail.
- Faire l'autre oeil.

4

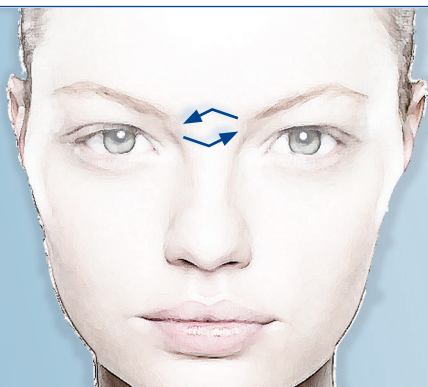

### TORSION DU PYRAMIDAL

Décrire avec les majeurs un mouvement de va-et-vient en demi-cercles.

## BIOPTIC : MODELAGE SOIN DES YEUX

5

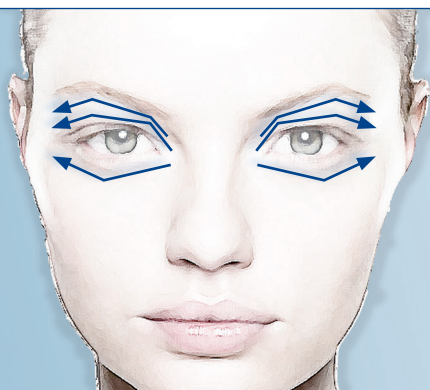

### LISSAGE

Une main en appui à l'angle externe de l'oeil, l'autre se déplace en effleurage parallèle au sourcilier, du nez vers la tempe.

- Changer la main en appui et déplacer l'autre main perpendiculaire au sourcilier. 3 à 5 fois.
- Faire l'autre oeil.

6

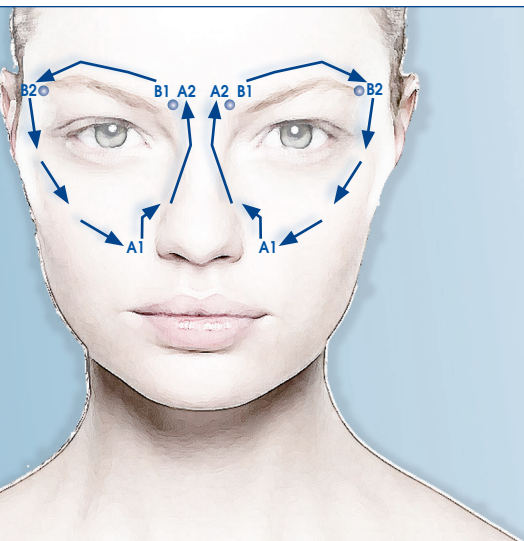

### DRAINAGE

Avec l'annulaire suivre le bord libre de la narine A1, l'arête du nez A2, redescendre de part et d'autre du nez.

- Faire 3 fois ce circuit A1 A2 > A1, puis pianoter avec l'annulaire, le majeur et l'index à l'angle interne de l'oeil B1, soulever l'arcade sourcilière, faire une pression circulaire à l'angle externe de l'oeil B2, revenir avec l'annulaire sans appuyer à la base du nez A1.
- Refaire ce mouvement 3 fois, puis terminer le mouvement en pompant 3 fois à la base du nez A1, terminer par un pompage à l'angle externe de l'oeil B2.

7

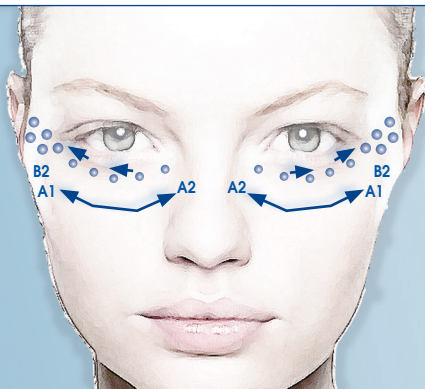

### PRESSIONS CIRCULAIRES POINTÉES ET PIANOTEMENTS

- Avec les majeurs exercer 5 pressions circulaires pointées sur les paupières inférieures de A2 > A1, puis 5 pressions circulaires pointées sur les pattes d'oie (B2), puis des pianotements sur les paupières inférieures A1 > A2 et retour A2 > A1.
- Faire les 2 yeux simultanément.

8

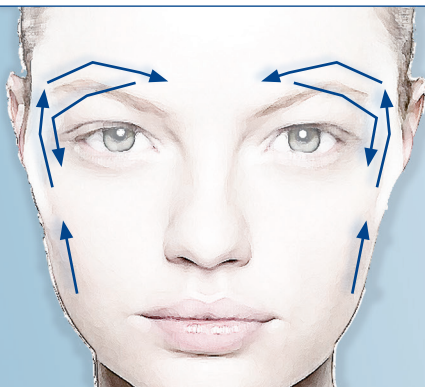

### EFFLEURAGE FINAL

- Les doigts posés sur le menton, les éminences hypo-thénars des deux mains en appui de part et d'autre du visage, monter en pressions légères jusqu'au front.
- Faire glisser les doigts sur le front, pivoter les mains, descendre de chaque côté du visage jusqu'à l'angle externe de l'oeil.
- Faire une pression circulaire lente et lâcher.

## BIOPTIC : MODELAGE SOIN DES YEUX

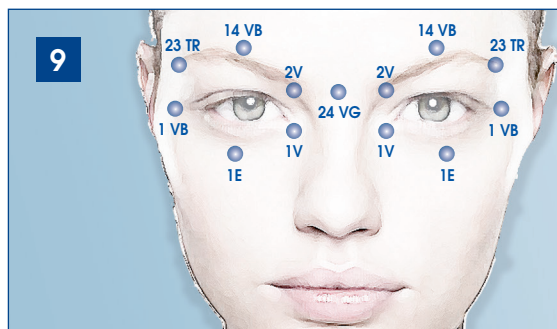

### DIGITO-PRESSION

- Faire une pression profonde et lente avec la pulpe du pouce sur 2V. 14VB . 23TR.
- Avec la pulpe du majeur sur 1V. 1E. 1 VB.
- Les deux pouces l'un sur l'autre sur 24 VG.

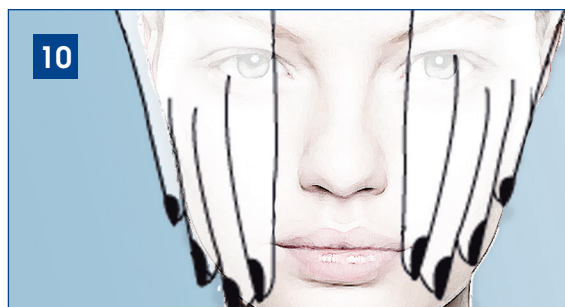

### MOUVEMENT EN COQUILLE

- Les mains remontent sur tout le visage en coquille puis glissent bien à plat sur les côtés.
- Pression quelques instants au niveau des oreilles puis relâcher lentement.

## LES PRODUITS DE SOIN BIOPTIC À DOMICILE



**DÉMAQUILLANT BI-PHASE** - 125ml / Réf. E16

**LOTION CALMANTE** - 125ml / Réf. E230

**FLUIDE RÉPARATEUR CONCENTRÉ** - 20ml / Réf. E21

**LIFTING MICRO COLLAGÈNE** - 20ml / Réf. E229

**MASQUE ANTI-POCHES** - 20ml / Réf. E231

**FLUIDE ANTI-CERNES** - 20ml / Réf. E354

**PHYTO CAPSULES ANTI-FATIGUE** - 50 capsules / Réf. E232

**BI-PATCH** - 6 patches / Réf. E860

## LES PRODUITS PROFESSIONNELS



**DÉMAQUILLANT BI-PHASE** - 250ml / Réf. E06

**LOTION CALMANTE** - 250ml / Réf. E234

**FLUIDE RÉPARATEUR CONCENTRÉ** - 30ml / Réf. E05

**LIFTING MICRO COLLAGÈNE** - 30ml / Réf. E233

**MASQUE ANTI-POCHES** - 30ml / Réf. E858

**FLUIDE ANTI-CERNES** - 30ml / Réf. E859

**BI-PATCH** - 10 patches / Réf. E04