

**ERICSON  
LABORATOIRE**  
— PARIS UNIVERSITY —

PROTOCOLE TECHNIQUE

SOINS ESSENTIELS  
**PROTÉGER**

BIOPTIC  
SOIN CONTOUR  
DES YEUX

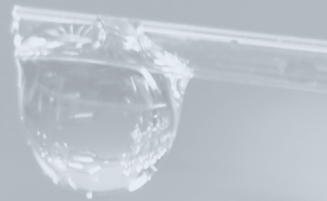

## BIOPTIC / SOIN SPÉCIFIQUE DU CONTOUR DES YEUX

### ATTENTION ZONE FRAGILE

---

Le contour de l'oeil a une peau très fine et c'est là certainement que se trouve la zone la plus fragile du visage. Les agressions que supporte le contour de l'oeil sont multiples : maquillage souvent lourd, rayons lumineux intenses (néons de bureaux et de magasins, phares de voiture, écran informatique).

Par ailleurs, l'oeil réagit très vite à la fatigue et sa peau s'en ressent en laissant apparaître des cernes ou des poches. Le contour de l'oeil doit donc être soigné très tôt et de façon continue avec beaucoup d'attention.

Dans ce but, nos services de recherche ont élaboré des produits spécifiques qui conviendront aux yeux les plus sensibles tout en permettant de soigner les problèmes déjà apparents.



## SPÉCIFICITÉ DU CONTOUR DE L'OEIL

---

Le contour de l'oeil se distingue du reste du visage par une épaisseur cutanée extrêmement réduite : l'épiderme représente 0,04 mm d'épaisseur contre 1 mm pour le visage, le derme est également très peu épais, 0,5 mm contre 1 à 4 mm pour le reste du corps. Afin d'amortir les éventuels chocs et ainsi protéger le globe oculaire, des poches graisseuses tapissent intérieurement les paupières inférieures et supérieures. Les muscles, eux, permettent à l'oeil de se mouvoir et sont aussi responsables du bon drainage des tissus environnants. En activant la micro-circulation, ils permettent un bon retour veineux et lymphatique. La grande fragilité du contour de l'oeil en fait une zone qui se marque précocement. Les altérations du contour de l'oeil sont au nombre de trois : rides, poches, cernes.

### LES RIDES

Premières marques du vieillissement, les ridules et rides surviennent au coin externe de l'oeil en formant la "patte d'oie". Elles résultent d'un appauvrissement inéluctable du derme en protéines de structure (élastine et collagène) dû au vieillissement intrinsèque.

### LES CERNES

Les cernes sont une coloration des paupières inférieures directement liée à des troubles de la micro-circulation. Avec l'âge, la paroi des capillaires se distend, favorisant une

stase veineuse au détriment d'un bon retour du sang dans les vaisseaux. Il en résulte une pigmentation sous-cutanée, d'autant plus apparente qu'au niveau des paupières, l'épaisseur cutanée est réduite.

On distingue :

- **Les cernes héréditaires** avec une hyper-pigmentation de la peau,
- **Les cernes circulatoires** occasionnelles dues à une circulation sanguine déficiente et apparaissant avec la fatigue ou le manque de sommeil.

•

### LES POCHEs

Les poches sont des gonflements excessifs des paupières qui peuvent avoir deux origines distinctes :

- **Les poches oedémateuses** résultent d'une stagnation de la lymphe. Une mauvaise micro-circulation les accentuent ainsi que l'utilisation de produits cosmétiques trop gras.
- **Les poches génétiques** sont le résultat d'un excès de cellules graisseuses accumulées dans la cavité sous-orbitaire. Elles sont héréditaires et leur résorption totale nécessite un recours à la chirurgie. Cependant, elles s'accroissent avec le relâchement cutané qui s'opère au fil des ans. Une lutte efficace contre les effets du vieillissement permet une atténuation satisfaisante des poches.



## BIOPTIC : DES PRODUITS DE SOIN ADAPTÉS AU CONTOUR DES YEUX



### E16 - DÉMAQUILLANT BI-PHASE

Une formule moitié huile moitié eau, qui assure un démaquillage des yeux efficace, tout en respectant la fragilité de la zone oculaire. Enrichi en eau de bleuet aux propriétés décongestionnantes et apaisantes.



### E230 - LOTION CALMANTE

À utiliser en compresse dès que les yeux sont irrités, congestionnés, fatigués. Son effet immédiatement adoucissant et décongestionnant calme les yeux sensibles, grâce aux fleurs de bleuet bio, légèrement antiseptiques, stimulantes et anti-inflammatoires. L'extrait de Litchi possède un pouvoir anti-oxydant en raison de son contenu en Vitamine C.



BLEUET



GINKGO BILOBA

### E21 - FLUIDE RÉPARATEUR CONCENTRÉ

Solution complète du traitement du contour de l'oeil, cette émulsion fine et douce est totalement réparatrice, à la fois anti-rides, anti-cernes, anti-poches et apaisante. À noter son action très intéressante de réduction des poches graisseuses grâce à la présence de l'Algisium C2.

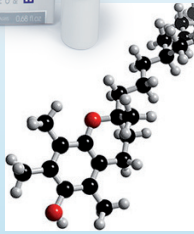

VITAMINE E



HUILE DE JOJOBA



BEURRE DE KARITÉ

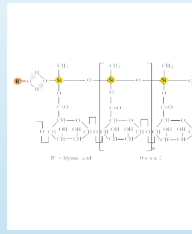

ALGISIUM C2



CAMOMILLE

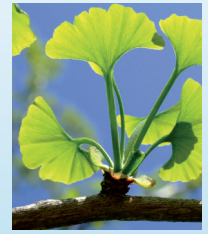

GINKGO BILOBA

### E232 - PHYTO-CAPSULES ANTI-FATIGUE

Voici un merveilleux cocktail d'extraits végétaux associé à un phyto-complexe puissant, le SILOX GT, extrait de thé vert, redonne élasticité et tonus à une peau fatiguée. Sa richesse en bioflavonoïdes lui permet de freiner l'activité de l'anion superoxyde en partie responsable de l'oxydation cellulaire et de certains phénomènes d'inflammation. Un extrait de Cassis et de Bourrache contenant jusqu'à 40% d'acide linoléique et 25% d'acide gamma linolénique réduit la perte en eau des tissus et restaure l'élasticité de la peau. L'Extrait de Prêle de par sa grande richesse en acide silicique, reminéralise les tissus et leur redonne ainsi élasticité et tonus.



THÉ VERT



PRÊLE



NARCISSE



CASSIS

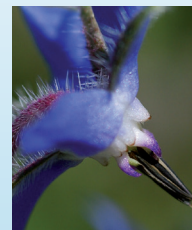

BOURRACHE



CENTELLA ASIATICA



## E229 - LIFTING MICRO-COLLAGÈNE



ÉTAT DE LA PEAU APRÈS ÉTIREMENTS RÉPÉTÉS  
élasticité de la peau + 28%

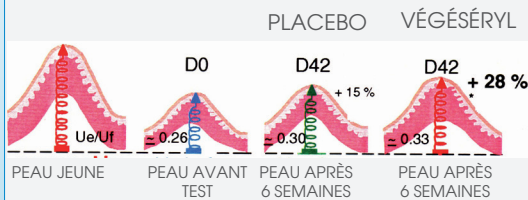

### QU'EST-CE QUE LE MICRO-COLLAGÈNE ?

Le micro-collagène est un micro-fragment de collagène produit par bio-synthèse à partir de collagène naturel.

### COMBLER LES RIDES DE FAÇON EFFICACE ET VISIBLE

Les tests réalisés in vivo ont montré une stimulation de la synthèse de collagène allant jusqu'à 117% sur une durée de 2 à 6 mois. On a ainsi noté une réduction des rides profondes allant jusqu'à - 68%.

### REDONNER À LA PEAU SON ÉLASTICITÉ

Le VÉGÉSÉRYL est une hydro-solution de phyto-protéines à haut poids moléculaire riche en albumines et globulines. Il possède un pouvoir tenseur et raffermissant important, permet une action réparatrice anti-rides, améliore l'élasticité cutanée, la nutrition et la régénération cutanée.



## E231 - MASQUE ANTI-POCHES

Deux problèmes majeurs sont à l'origine des poches oculaires : la rétention d'eau et la rétention de graisses. On observe ainsi 2 types de poches : les poches aqueuses et les poches graisseuses, avec parfois une combinaison des deux phénomènes. Notre Masque se veut donc être une formule complète grâce à l'action de la rédulite qui :

- Agit sur la rétention d'eau,
- Permet de drainer et désinfiltrer les molécules graisseuses localisées sous la zone oculaire.

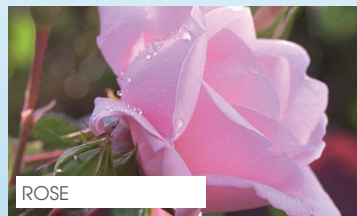
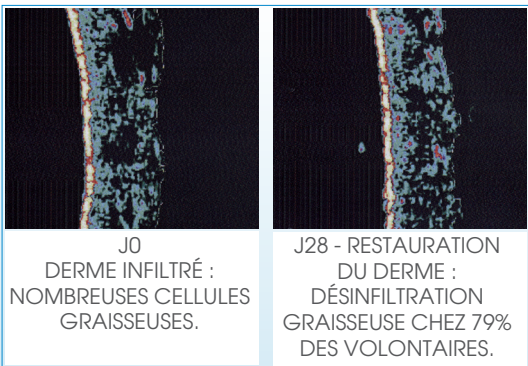

## E354 - FLUIDE ANTI-CERNES

Tout le monde s'accorde à dire que les cernes sont directement associés à l'état du réseau sanguin sous-jacent. On peut cependant aller plus loin dans l'analyse de la nature des cernes violacés. En effet, les parois vasculaires moins élastiques et moins étanches créent une dilatation et une stase sanguine entraînant une fuite des globules rouges. La fuite des cellules sanguines hors des vaisseaux provoque leur éclatement, libérant leur hémoglobine. Cette hémoglobine est dégradée en biliverdine (pigment vert foncé-violet) puis en bilirubine (pigment orangé à rouge-brun foncé). Lorsque la micro-circulation est déficiente ou trop lente, les produits de la dégradation de l'hémoglobine forment localement un halo violet à brun. Fort de cette profonde analyse de la cause de la formation des cernes, ERICSON LABORATOIRE a développé un traitement spécifique pour lutter contre le problème des cernes en associant trois actifs complémentaires : HALOXYL, DERMAWHITE et RONASPHÈRE.

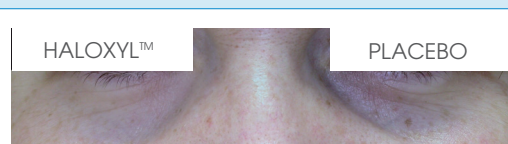

APRÈS 56 JOURS, DIMINUTION DE 19% DE LA COLORATION BLEUE ET ROUGE DES CERNES.







## E860 - BI-PATCH CONTOUR DES YEUX

Imprégnés d'un complexe gélifié, les BI-PATCH libèrent une combinaison d'ingrédients pour combattre les signes de fatigue et offrir une mise en beauté immédiate du regard. Riches en actifs drainant, décongestionnant, veino-tonique, hydratant et anti-âge, ces patches décongestionnent les poches, atténuent les cernes, comblent les ridules de déshydratation et protègent la zone péri-oculaire du vieillissement prématuré. Résultats : le contour de l'oeil est visiblement lissé et le regard détendu retrouve tout son éclat. **Produit approuvé par test ophtalmologique.**

## E815 - COLD PATCH

Spécialement conçus pour la zone fragile du contour de l'oeil, ces glaçons contiennent des ingrédients naturels aux vertus décongestionnante, apaisante et hydratante. Ils apaisent et soulagent les yeux fatigués, lissent le contour de l'oeil, atténuent les cernes et les poches par activation de la micro-circulation.

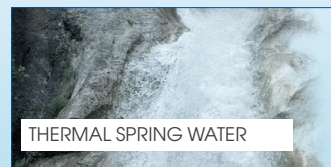
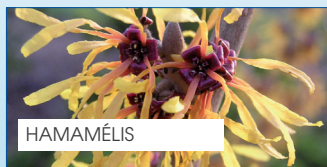
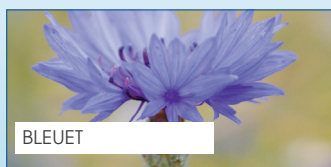

## LES PRODUITS DE SOIN BIOPTIC À DOMICILE



**DÉMAQUILLANT BI-PHASE** - 125ml / Réf. E16

**LOTION CALMANTE** - 125ml / Réf. E230

**FLUIDE RÉPARATEUR CONCENTRÉ** - 20ml / Réf. E21

**LIFTING MICRO COLLAGÈNE** - 20ml / Réf. E229

**MASQUE ANTI-POCHES** - 20ml / Réf. E231

**FLUIDE ANTI-CERNES** - 20ml / Réf. E354

**PHYTO CAPSULES ANTI-FATIGUE** - 50 capsules / Réf. E232

**BI-PATCH** - 6 patches / Réf. E860

## LES PRODUITS PROFESSIONNELS



**DÉMAQUILLANT BI-PHASE** - 250ml / Réf. E06

**LOTION CALMANTE** - 250ml / Réf. E234

**FLUIDE RÉPARATEUR CONCENTRÉ** - 30ml / Réf. E05

**LIFTING MICRO COLLAGÈNE** - 30ml / Réf. E233

**MASQUE ANTI-POCHES** - 30ml / Réf. E858

**FLUIDE ANTI-CERNES** - 30ml / Réf. E859

**BI-PATCH** - 10 patches / Réf. E04

## BIOPTIC : MODELAGE SOIN DES YEUX

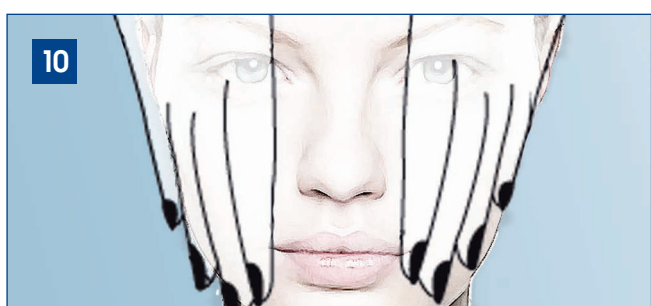
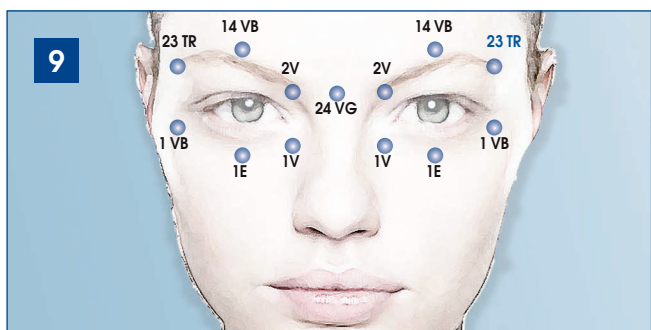
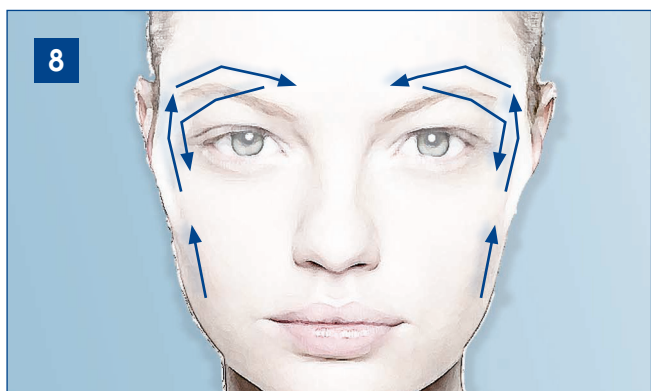
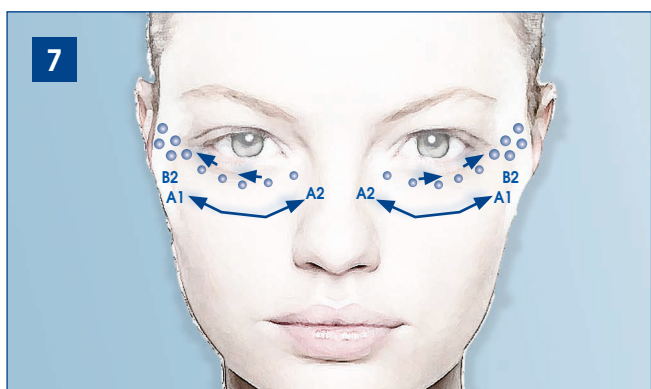
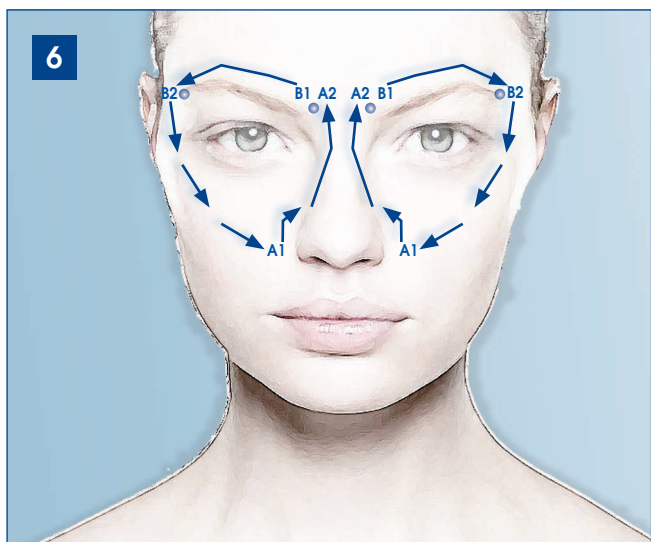
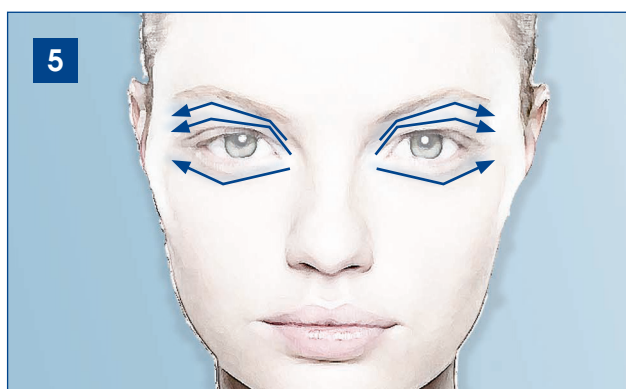
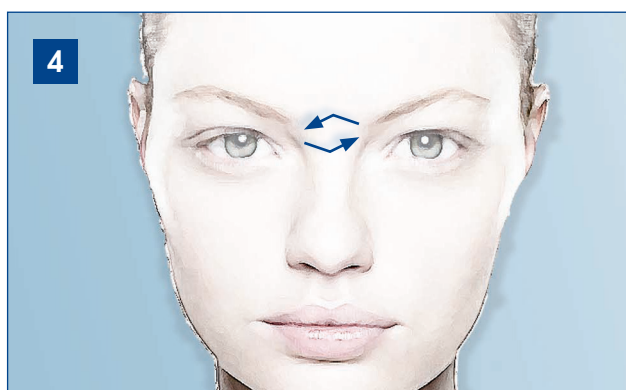
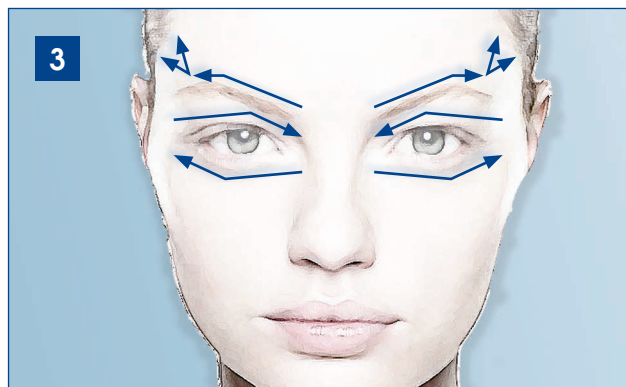
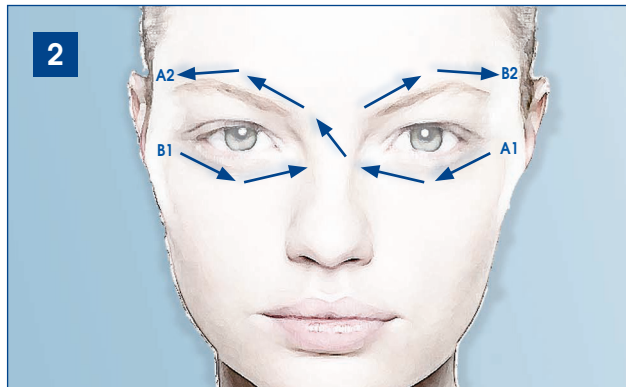
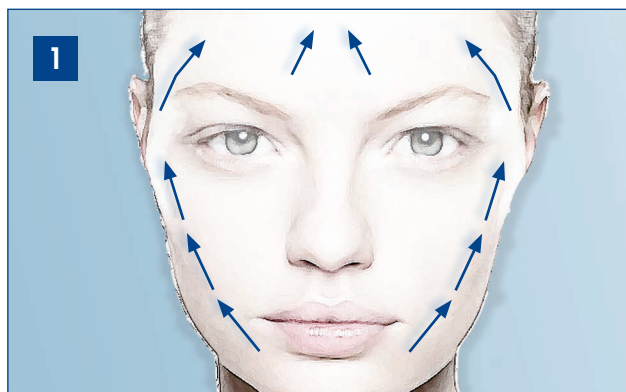



# PROTOCOLE DE SOIN PROFESSIONNEL BIOPTIC

## SOIN SPÉCIFIQUE CONTOUR DES YEUX

Extrêmement fragile, le contour de l'oeil réagit très vite à la fatigue et se marque précocement, laissant apparaître des cernes, des poches et des rides. Pour préserver la jeunesse et l'éclat du regard, cette zone délicate doit être soignée très tôt et de façon régulière. Nos Laboratoires ont élaboré un soin professionnel spécifique du contour de l'oeil capable d'agir sur les 3 principales problématiques de cette zone fragile : 1/ ANTI-POCHES - 2/ ANTI-CERNES - 3/ ANTI-AGE



1. Bien agiter le DÉMAQUILLANT BI-PHASE E06 et procéder au démaquillage des yeux.



2. Appliquer le MASQUE ANTI-POCHES E858 sur le contour des yeux et effectuer un massage de Digito-Pression localisée.



3. Effectuer un modelage avec le FLUIDE RÉPARATEUR CONCENTRÉ E05.



4. Positionner les BI-PATCH E04 sur le contour inférieur de chaque oeil et des cotons imbibés de LOTION CALMANTE E234 sur les paupières.

5. Pose d'une serviette humide et chaude sur le front pour faciliter la relaxation.



6. Laisser poser les BI-PATCH et les compresses 15 min. puis retirer.

7. Effectuer un léger modelage tout autour des yeux pour faire pénétrer le gel résiduel.



8. Application du LIFTING MICRO-COLLAGÈNE E233 sur le contour des yeux.



9. Terminer le soin par l'application d'une touche de FLUIDE ANTI-CERNES E859 sur le contour des yeux. 2 points sur les rides de la patte d'oie, 2 points au niveau des sillons nasogéniens. Masser très légèrement le sérum au niveau des rides et étendre ensuite sur l'ensemble du visage.

### DURÉE DU SOIN = 30 MINUTES

Ce soin peut-être effectué seul ou s'inscrire dans un protocole visage.  
Insérer les phases 2 et 3 dans le massage facial avant la pose du masque.  
Les patchs et cotons imbibés sont posés pendant le masque.  
Les phases 7,8 et 9 sont effectuées après le masque facial.

## LES PRODUITS DE SOIN BIOPTIC

PRODUITS	FONCTIONS	ACTIFS & ACTIONS
<b>DÉMAQUILLANT BI-PHASE</b>  À DOMICILE : flacon 125ml Réf. E16  USAGE PROFESSIONNEL : flacon 250ml Réf. E06	Formule bi-phase huile / eau assure un démaquillage des yeux efficace et doux à la fois.  <u>Utilisation</u> : Bien agiter le flacon, appliquer sur un coton et démaquiller délicatement les cils et les paupières.	<ul style="list-style-type: none"> <li>EAU DISTILLÉE DE BLEUET : Décongestionnante, apaisante.</li> </ul>
<b>LOTION CALMANTE</b>  À DOMICILE : flacon 125ml Réf. E230  USAGE PROFESSIONNEL : flacon 250ml Réf. E234	Adoucit, apaise et décongestionne les paupières. Action anti-radicalaire. <u>Utilisation</u> : Appliquer matin et soir sur les yeux parfaitement démaquillés. Si nécessaire, imbiber 2 cotons et laisser agir quelques minutes. Vos yeux sont reposés.	<ul style="list-style-type: none"> <li>EAU DE BLEUET BIO : Décongestionnant.</li> <li>EXTRAIT DE LITCHI : Hydratant, adoucissant.</li> <li>AQUAXYL : Hydratant, restructurant.</li> </ul>
<b>FLUIDE RÉPARATEUR CONCENTRÉ</b>  À DOMICILE : tube 20ml Réf. E21  USAGE PROFESSIONNEL : tube 30ml Réf. E05	Lisse les ridules. Action anti-déshydratante, adoucissante, décongestionnante et lipolytique : réduit les poches aqueuses et grasses.  <u>Utilisation</u> : Appliquer matin et soir sur les yeux parfaitement démaquillés.	<ul style="list-style-type: none"> <li>ALGISIUM C2 : Lipolytique.</li> <li>GINKGO BILOBA : Veinotonique, drainant.</li> <li>VITAMINE E : Anti-radicalaire, anti-âge.</li> </ul>
<b>LIFTING MICRO-COLLAGÈNE</b>  À DOMICILE : tube 20ml Réf. E229  USAGE PROFESSIONNEL : tube 30ml Réf. E233	Comble rides et ridules. Lisse la peau instantanément. Effet lifting. Redonne éclat et fraîcheur au regard.  <u>Utilisation</u> : Appliquer matin et soir sur les yeux parfaitement démaquillés. Excellente base de maquillage.	<ul style="list-style-type: none"> <li>MICRO-COLLAGÈNE : Stimule la synthèse du collagène.</li> <li>VÉGÉSÉRYL : Tenseur, raffermissant.</li> <li>ÉLASTINE : Stimule les fibroblastes.</li> </ul>
<b>PHYTO-CAPSULES ANTI-FATIGUE YEUX</b>  À DOMICILE : pot de 50 capsules Réf. E232	Action drainante, lissante, anti-déshydratante, et anti-oxydante. Redonne tonus et élasticité. Efface les traces de fatigue.	<ul style="list-style-type: none"> <li>SILOX GT : Anti-oxydant, drainant.</li> <li>EXTRAIT DE CASSIS ET DE BOURRACHE : Riche en AGE, restaure l'élasticité cutanée.</li> </ul>
<b>MASQUE ANTI-POCHES</b>  À DOMICILE : tube 20ml Réf. E231  USAGE PROFESSIONNEL : tube 30ml Réf. E858	Action drainante anti-eau. Stimulation de la micro-circulation. Action décongestionnante. Réduction des amas gras. <u>Utilisation</u> : Appliquer en couche fine dans la journée ou en couche épaisse le soir au repos. Compléter de quelques pressions du bout des doigts durant 5 minutes pour faciliter la pénétration et le drainage.	<ul style="list-style-type: none"> <li>RÉDULITE : Réduction des poches aqueuses, lipolytique.</li> <li>EXTRAIT DE LITCHI : Hydratant et adoucissant.</li> </ul>
<b>FLUIDE ANTI-CERNES</b>  À DOMICILE : tube 20ml Réf. E354  USAGE PROFESSIONNEL : tube 30ml Réf. E859	Atténuation immédiate des cernes. Active la micro-circulation déficiente et l'élimination des dépôts pigmentaires. Action anti-inflammatoire.	<ul style="list-style-type: none"> <li>HALOXYL : Active l'élimination des pigments de dégradation.</li> <li>DERMAWHITE : Éclaircissant.</li> <li>RONASPHÈRE : Correcteur optique des cernes.</li> </ul>
<b>BI-PATCH CONTOUR DES YEUX</b>  À DOMICILE : coffret 6 sachets Réf. E860  USAGE PROFESSIONNEL : coffret 10 sachets Réf. E04	Libèrent une combinaison d'ingrédients pour combattre les signes de fatigue et offrir une mise en beauté immédiate du regard. <u>Utilisation</u> : Positionner un patch sur le contour inférieur de chaque oeil. Laisser poser 15 minutes puis retirer délicatement les patches. Tapoter légèrement le gel résiduel en partant du coin interne vers le coin externe de l'oeil jusqu'à complète pénétration. Patches à usage unique, jeter après utilisation.	<ul style="list-style-type: none"> <li>RÉDULITE : Facilite le drainage.</li> <li>GINKGO BILOBA : Veinotonique.</li> <li>ESCULOSIDE : Décongestionnant.</li> </ul>