

**ERICSON**  
**LABORATOIRE**  
— PARIS UNIVERSITY —

PROTOCOLE TECHNIQUE

SOINS ESSENTIELS  
**DYNAMISER**

VITAMIN ENERGY  
BOOSTER ÉNERGÉTIQUE  
À FORT POUVOIR REVITALISANT



## DOUBLE TRAITEMENT MULTI-VITAMINES + TAURINE VÉGÉTALE BOOSTER ÉNERGÉTIQUE À FORT POUVOIR REVITALISANT

La société moderne impose, à la femme comme à l'homme, une vie hyper active. Que l'on ait 35, 45, 55 ans, l'accumulation quotidienne du travail, de la vie familiale, de la vie relationnelle génère une fatigue constante et un besoin de pouvoir se recharger en énergie.



### LA SOLUTION POUR CELLES QUI NE S'ARRÊTENT JAMAIS !!!

Ce traitement étonnant va permettre un travail sur plusieurs axes très complémentaires, permettant de rendre notre peau "infatigable" :

- L'apport énergétique d'un BOOSTER riche en TAURINE,
- Une recharge maximale en MULTI-VITAMINES,
- De la VITAMINE C concentrée à 20%,
- Un appareil de HAUTE FRÉQUENCE à 6000 micro-vibrations par minute.

#### HTAC BOOSTER, UN COMPLEXE ÉNERGÉTIQUE RICHE EN TAURINE VÉGÉTALE

Obtenu par Hydrothermolyse accélérée par CO<sub>2</sub> supercritique, le complexe HTAC BOOSTER donne à la peau un tonus permanent grâce à ses propriétés multiples :

- Action énergisante des cellules cutanées avec accélération de l'activité mitochondriale et augmentation l'ATP de 50%,
- Effet "LIFT" anti-fatigue par augmentation de la force de traction des fibroblastes sur les tissus cutanés,
- Protection contre le stress oxydant,
- Bouclier seconde peau anti-pollution,
- Flash hydratant immédiat.

#### UNE RECHARGE MAXIMALE EN MULTI-VITAMINES STABILISÉES

Substances indispensables à notre organisme, les vitamines jouent un rôle crucial. Ceux sont des antioxydants naturels puissants et on peut constater qu'elles aident à préserver la qualité des tissus cutanés. Elles protègent efficacement la peau des agressions

extérieures tout en l'aidant à lutter contre le vieillissement prématuré.

#### UN SÉRUM VIT C 20% HAUTE CONCENTRATION

Enrichi en Vitamine C pure, hautement concentrée à 20%, ce sérum réveille les peaux fatiguées, réduit les effets du stress oxydatif, clarifie et illumine le teint.

#### ENERGETIC T.BAR : UN APPAREIL HAUTE FRÉQUENCE À 6000 VIBRATIONS MINUTE

Pour tonifier les muscles du visage et réactiver le métabolisme cutané, la vibration à haute fréquence permet de relancer le fonctionnement des fibres élastiques de la peau. L'appareil de massage ENERGETIC T.BAR permet de stimuler la formation de collagène, activer la circulation sanguine et favoriser l'élimination des toxines. Les micro-vibrations intensives contribuent alors à remodeler les contours du visage. Les résultats sont rapides : les fibres cutanées sont tonifiées, la peau est plus dense, les marques de fatigue disparaissent, les rides s'estompent, le visage change.

Notre ligne de soins est enrichie d'un cocktail énergétique puissant avec un apport maximal de vitamines essentielles, subvenant ainsi à tous les besoins fondamentaux de la peau :  
Vit C, Vit A, Vit E, Vit H, Vit B3, Vit B5, Vit B6, Vit B9

## LE "BURN-OUT" CUTANÉ

Ce syndrome d'épuisement lié au stress de la vie moderne, la peau le connaît aussi.



Ce rythme de vie effréné épuise la peau, elle peine à se défendre, le renouvellement cellulaire est au ralenti : le surmenage transparait sur la peau. Or, la peau est le reflet de l'organisme et elle est, bien sûr, sous l'influence de notre mode de vie. À force de subir ces diverses agressions, sa qualité s'altère et les signes de fatigue cutanée deviennent visibles. Les signes du vieillissement apparaissent de façon prématurée.



**LE REDBULL,  
L'UNE DES BOISSONS ÉNERGÉTIQUES  
LES PLUS VENDUES AU MONDE  
EST À BASE DE TAURINE.  
POURQUOI ???**

## LA TAURINE : UN BOOSTER ÉNERGÉTIQUE NATUREL

**LA TAURINE EST UN ACIDE AMINÉ PRINCIPALEMENT PRÉSENT CHEZ LES ÊTRES HUMAINS.**

Les muscles cardiaques sont renforcés en présence de taurine, ce qui se traduit par une amélioration de la fonction cardiaque dans sa globalité. Cet effet est aussi observé sur les muscles squelettiques, ce qui améliore les performances physiques.



La taurine est un dérivé d'acide aminé soufré fabriqué naturellement par l'organisme à partir des acides aminés méthionine et cystéine. On la trouve principalement dans le foie et la bile. La vitamine B6 est un élément indispensable à la formation de la taurine. C'est l'acide aminé intracellulaire le plus abondant de l'organisme : un homme pesant 70kg possède jusqu'à 70g de taurine. **Elle a été identifiée comme étant un neurotransmetteur et intervient dans les fonctions cardiaques et musculaires**, notamment en renforçant la contractilité cardiaque. Avec 50%, elle représente la majorité de la réserve d'acides aminés dans le cœur. **Elle est également impliquée dans le mécanisme de digestion des lipides**, puisqu'elle est présente dans la structure des acides biliaires (acides taurocholique et taurochénodésoxycholique). Ces acides sont les précurseurs des sels biliaires, chargés d'émulsifier les lipides alimentaires, de limiter le cholestérol de l'organisme, d'éliminer les catabolites du foie et de maintenir une flore bactérienne intestinale adéquate. En général, lorsque les lipides sont bien absorbés, cela revient à établir le fait que les vitamines liposolubles A, D, K, E, aussi sont bien utilisées et qu'elles peuvent exercer

leurs fonctions respectives pour l'organisme.

- Le maintien de l'intégrité des membranes cellulaires et de **l'équilibre des niveaux de calcium à l'intérieur des cellules**.
- L'accumulation d'osmolytes, comme la taurine, dans l'épiderme booste l'osmolarité intracellulaire et la **redistribution de l'eau dans les cellules** pour restaurer le volume cellulaire. De plus, il a été montré que la taurine améliore la synthèse des composants de la barrière lipidique.
- La cytoprotection car elle **augmente l'activité de la chaîne respiratoire et la synthèse de l'ATP**, module l'activité neuronale ou encore renforce les muscles cardiaques et squelettiques améliorant ainsi les capacités physiques de l'organisme.
- La taurine est également connue pour **son action contre le stress oxydatif** car elle est, en effet, capable de piéger les radicaux libres. L'activité anti-oxydante de la taurine est également liée à l'amélioration de l'activité mitochondriale. En régulant la synthèse protéique mitochondriale, la taurine régule le taux de radicaux libres responsables des dommages cellulaires.

# HTAC BOOSTER, UN COMPLEXE ÉNERGÉTIQUE À FORT POUVOIR REVITALISANT

Issu des dernières innovations technologiques, nos laboratoires de recherches ont développé un ingrédient à base de taurine végétale pour son action énergisante unique. Dans le règne végétal, seules certaines algues rouges contiennent une grande concentration de taurine et plus particulièrement une algue rouge nommée : Jania Rubens. Cette dernière a fait l'objet de nombreuses études scientifiques. Dans le cadre de la préservation des espèces naturelles et afin d'obtenir une innocuité maximale, elle est obtenue par culture en "photobioréacteur" : une expertise marine, très innovante et maîtrisée,

utilisant un système de production de micro-organismes en suspension dans l'eau.

## HTAC BOOSTER, 3 ACTIONS FONDAMENTALES :

- ACTION ÉNERGISANTE DES CELLULES CUTANÉES  
Activité mitochondriale - Synthèse d'ATP.
- PROTECTION DU CAPITAL JEUNESSE  
Protection : anti-oxydation - anti-pollution.
- REPOUSSER LES PREMIERS SIGNES DE L'ÂGE  
Extensions des fibroblastes & forces de traction

**EFFET BOOSTEUR DE L'ACTIVITÉ MITOCHONDRIALE**  
ACTION ÉNERGISANTE DES CELLULES CUTANÉES

**+24%**

après traitement de 48h avec 0,15% HTAC BOOSTER

### ACTIVITÉ MITOCHONDRIALE

Dans les cellules, l'activité de la mitochondrie consiste à transformer les sucres, acides gras et acides aminés en molécules énergétiques : les molécules d'ATP.

**EFFET BOOSTEUR DE LA SYNTHÈSE D'ATP**  
ACTION ÉNERGISANTE DES CELLULES CUTANÉES

**+50%**

après traitement de 48h avec 0,15% HTAC BOOSTER

### SYNTHÈSE D'ATP

En stimulant l'activité mitochondriale, HTAC BOOSTER augmente la synthèse de l'ATP.

**PROTECTION VIS-À-VIS DU STRESS OXYDANT**  
PROTECTION DU CAPITAL JEUNESSE

**+35%**

après traitement de 30mn avec H<sub>2</sub>O<sub>2</sub> + 0,1% HTAC BOOSTER

### PROTECTION VIS-À-VIS D'H<sub>2</sub>O<sub>2</sub>

Le stress oxydant est l'un des principaux facteurs de vieillissement prématuré. Il génère des radicaux libres, parmi les plus agressifs : H<sub>2</sub>O<sub>2</sub>.

**DÉVELOPPEMENT DES EXTENSIONS FIBROBLASTIQUES**

**X2 PLUS D'EXTENSIONS, PLUS LONGUES**  
HTAC BOOSTER est le bodybuilder des fibroblastes. Après traitement avec 0,15% HTAC BOOSTER : dendrites 2 fois plus longues.

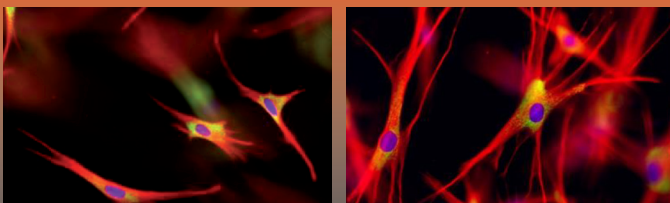

**EFFACER LES SIGNES DE FATIGUE CUTANÉE**  
HTAC BOOSTER IN VIVO À 1,5%



FLASH HYDRATANT



ANTI-FATIGUE



DIMINUTION DES RIDES



RESTRUCTURATION CUTANÉE

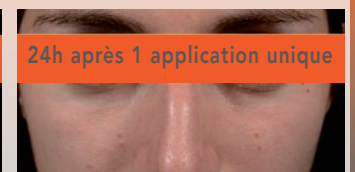
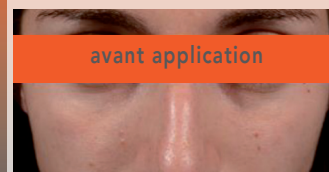

## HTAC BOOSTER EFFACE LES SIGNES DE FATIGUE



APRÈS UNE SEULE APPLICATION

- POCHEs : -8% en moyenne jusqu'à -13%
- CERNES : -8% en moyenne jusqu'à -16%
- TRAITs TIRÉS : -11% en moyenne jusqu'à -13%
- PEAU FROISSÉE : -7% en moyenne jusqu'à -11%

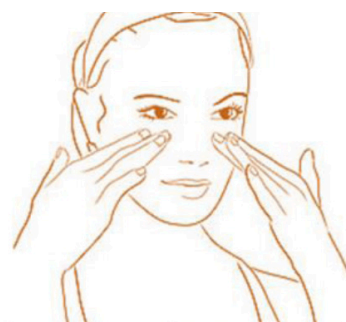

Scorage effectué par un clinicien à l'aide d'une échelle numérique



APRÈS DEUX APPLICATIONS

- POCHEs : -16% en moyenne jusqu'à -21%
- CERNES : -15% en moyenne jusqu'à -22%
- TRAITs TIRÉS : -15% en moyenne jusqu'à -19%
- PEAU FROISSÉE : -12% en moyenne jusqu'à -19%

# DES VITAMINES INDISPENSABLES AU DYNAMISME CUTANÉ

Une recharge maximale en **MULTI-VITAMINES stabilisées** :

- Substances indispensables à notre organisme, les vitamines entrent dans la composition de produits cosmétiques où elles jouent un rôle crucial. Ce sont des antioxydants naturels puissants et on peut constater qu'elles aident à préserver la qualité des tissus cutanés. Elles protègent efficacement

la peau des agressions extérieures tout en l'aidant à lutter contre le vieillissement prématuré.

Les vitamines sont au nombre de 13, elles se répartissent en deux catégories : les vitamines liposolubles et les vitamines hydrosolubles.

## LES VITAMINES LIPOSOLUBLES :

Elles sont absorbées en même temps que les graisses et stockées. Ce sont les vitamines A, D, E et K.

<b>A</b>	<b>VITAMINE A ou rétinol</b> Permet la régénération, la réparation des différents tissus cutanés.
<b>D</b>	<b>VITAMINE D ou calciférol</b> Nécessaire à l'assimilation du calcium et du phosphore.
<b>E</b>	<b>VITAMINE E ou tocophérol</b> Possède un rôle important dans la trophicité de la peau et des muscles.
<b>K</b>	<b>VITAMINE K ou phytoménadione ou phylloquinone</b> Participe à la production d'énergie cellulaire.

## LES VITAMINES HYDROSOLUBLES :

Elles ne sont pas stockées de manière prolongée. Il s'agit des vitamines C, B1, B2, B3, B5, B6, B8, B9, B12.

<b>B<sub>1</sub></b>	<b>VITAMINE B1 ou thiamine</b> Rôle essentiel dans le métabolisme des glucides.	<b>B<sub>6</sub></b>	<b>VITAMINE B6 ou pyridoxine</b> Maintient une peau saine et production d'énergie.
<b>B<sub>2</sub></b>	<b>VITAMINE B2 ou riboflavine</b> Intervient dans la trophicité cutanée.	<b>B<sub>8</sub></b>	<b>VITAMINE B8 ou vitamine H ou biotine</b> Permet le maintien de l'homéostasie cutanée.
<b>B<sub>3</sub></b>	<b>VITAMINE B3 ou niacine ou vitamine PP</b> Intervient dans le métabolisme cutané.	<b>B<sub>9</sub></b>	<b>VITAMINE B9 ou acide folique</b> Lutte contre le vieillissement cutané prématuré.
<b>B<sub>5</sub></b>	<b>VITAMINE B5 ou acide pantothénique</b> Permet la régénération des tissus cutanés.	<b>B<sub>12</sub></b>	<b>VITAMINE B12 ou cobalamine</b> Participe au métabolisme des glucides et lipides.
		<b>C</b>	<b>VITAMINE C ou acide ascorbique</b> Protège la peau des agents polluants. Puissant anti-âge.

Notre ligne de soins **VITAMIN ENERGY** est enrichie d'un cocktail énergétique puissant avec un apport maximal de vitamines essentielles, subvenant ainsi à tous les besoins fondamentaux de la peau : **VIT A, VIT C, VIT E, VIT H, VIT B3, VIT B5, VIT B6, VIT B9.**



Le **SÉRUM VIT C** hautement concentré à 20% en **vitamine C stabilisée** :

- A une activité anti-âge prouvée due à son action sur les fibroblastes provoquant une stimulation de la production de collagène.
- Réduit la formation des radicaux libres protégeant ainsi les membranes cellulaires et limitant les réactions d'inflammation consécutives.
- Agit comme un agent éclaircissant puissant grâce à son action inhibitrice au cœur des mélanocytes sur la production de mélanine.

**Le SERUM VIT C À HAUTE CONCENTRATION 20% réveille les peaux fatiguées, réduit les effets du stress oxydatif, clarifie et illumine le teint.**

## PREMEDIKL ENERGETIC T.BAR



Le phénomène le plus marquant de la réduction énergétique cutanée est la perte en élasticité des tissus peauciers et leur relâchement. Il est donc fondamental de pouvoir accompagner les traitements esthétiques d'outils professionnels efficaces "non chirurgicaux" capables de réactiver le métabolisme cutané. Pour tonifier les muscles du visage et réactiver le métabolisme cutané, la vibration à haute fréquence est une excellente solution pour relancer le fonctionnement des fibres élastiques de la peau. Grâce à une haute fréquence de 6000 micro-vibrations par minute, l'appareil de massage ENERGETIC T.BAR stimule la formation de collagène, active la circulation sanguine et favorise l'élimination des toxines. Les micro-vibrations intensives contribuent alors à remodeler les contours du visage.



### LES POINTS FORTS DE L'ENERGETIC T.BAR :

- Détoxification de la peau,
- Lissage des rides,
- Effet Lifting sur les contours du visage,
- Élimination rapide des marques de fatigue,
- Action énergétique immédiate.

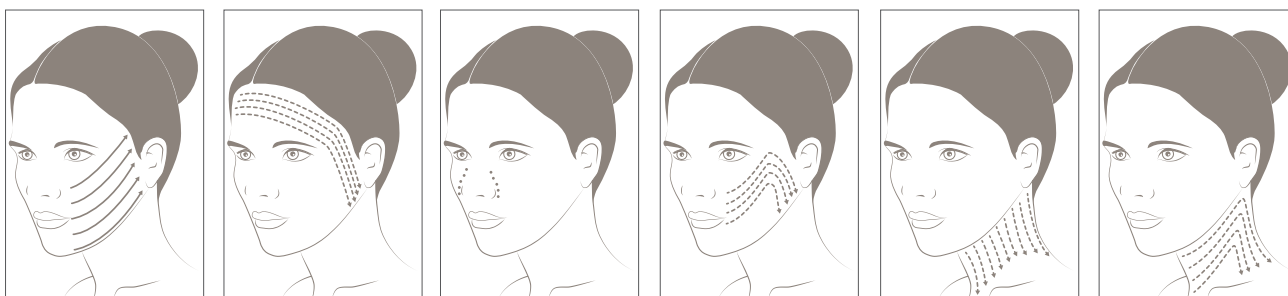

## LES PRODUITS DE SOIN VITAMIN ENERGY À DOMICILE



**BE-FRESH MILK** - 250ml / Réf. E1853

Lait Démaquillant Tonifiant

**BE-FRESH LOTION** - 250ml / Réf. E1854

Lotion Nettoyante Tonifiante

**BE-FRESH MOUSSE** - 150ml / Réf. E1855

Mousse Démaquillante Tonifiante

**VIT C PURE COMPLEX** - 30ml / Réf. E1861

Sérum Concentré 20%

**ALL DAY HYDRA SOURCE** - 50ml / Réf. E1862

Crème Hydratante

**NON STOP TONUS** - 50ml / Réf. E1863

Crème Tonifiante

**ESSENTIAL NUTRITION** - 50ml / Réf. E1864

Crème Nourrissante

**INTENSE REGENERATION** - 50ml / Réf. E1865

Crème Régénérante de Nuit

**DEEP DENSITY CREAM MASK** - 50ml / Réf. E1866

Masque Crème Restructurant Intense

**INTENSIVE SERUMS COCKTAIL** - 8 X 1,5ml / Réf. E1856

• **PURE DETOX SERUM** - 1,5ml / Réf. E1857

• **HYDRA JET SERUM** - 1,5ml / Réf. E1858

• **AGE RESIST SERUM** - 1,5ml / Réf. E1859

• **CLEAR RADIANCE SERUM** - 1,5ml / Réf. E1860

## LES PRODUITS PROFESSIONNELLS



**BE-FRESH MILK** - 500ml / Réf. E1842

Lait Démaquillant Tonifiant

**BE-FRESH LOTION** - 500ml / Réf. E1843

Lotion Nettoyante Tonifiante

**DEEP DENSITY CREAM MASK** - 200ml / Réf. E1844

Masque Crème Restructurant Intense

**BIOCELL FORCE-4 MASK** 10ml x 4 / Réf. E1845

Micro-Fibres Bio Tech

**KIT 4 SESSIONS** Réf. E1846 :

• **PURE DETOX SERUM** - 1,5ml x 4 / Réf. E1847

• **HYDRA JET SERUM** - 1,5ml x 4 / Réf. E1848

• **AGE RESIST SERUM** - 1,5ml x 4 / Réf. E1849

• **CLEAR RADIANCE SERUM** - 1,5ml x 4 / Réf. E1850

• **INTENSE REGENERATION** - 8ml x 4 / Réf. E1851

• **ALL DAY HYDRA SOURCE** - 2ml x 4 / Réf. E1852

# PROTOCOLE DE SOIN PROFESSIONNEL VITAMIN ENERGY

## BOOSTER ÉNERGÉTIQUE À FORT POUVOIR REVITALISANT

• Apport énergétique d'un BOOSTER riche en TAURINE VÉGÉTALE • Recharge maximale en MULTI-VITAMINES.



### 1. NETTOYAGE

Nettoyer le visage et le cou avec le lait démaquillant BE-FRESH MILK E1842, puis avec des cotons imbibés de lotion BE-FRESH LOTION E1843.



### 2. GOMMAGE

Selon la sensibilité de la peau, effectuer un gommage du visage et du cou avec DERMA GUM E73 ou GOMMAXX E37. Nettoyer ensuite avec des éponges humides, puis parfaire avec la lotion BE-FRESH LOTION E1843.



### 3. PURE DETOX SERUM

Agiter l'ampoule avant emploi. Appliquer, sur l'ensemble du visage et du cou, la totalité de l'ampoule de PURE DETOX SERUM E1847. Puis, effectuer quelques manoeuvres de drainage lymphatique.



### 4. HYDRA JET SERUM

Agiter l'ampoule avant emploi. Appliquer sur l'ensemble du visage et du cou, la totalité de l'ampoule de HYDRA JET SERUM E1848. Puis, effectuer quelques manoeuvres de digito-pression.



### 5. MASSAGE

Appliquer une couche épaisse de crème INTENSE REGENERATION E1851 sur l'ensemble du visage et du cou. Procéder à un long massage manuel.



### 6. AGE RESIST SERUM

Agiter l'ampoule avant emploi. Appliquer, sur l'ensemble du visage et du cou, la totalité de l'ampoule de AGE RESIST SERUM E1849. Puis procéder à des mouvements de lissage sur les rides du front, contour des yeux, sillons de chaque côté du nez, rides autour de la bouche, rides du cou.



### 7. TRAVAIL AVEC L'OUTIL PREMEDIKL ENERGETIC T.BAR

Procéder à une stimulation des fibres cutanées avec notre outil professionnel ENERGETIC T.BAR E1876, en commençant par le cou et en montant vers les joues (voir protocole technique).



### 8. CLEAR RADIANCE SERUM

Agiter l'ampoule avant emploi. Appliquer, sur l'ensemble du visage et du cou, la totalité de l'ampoule de CLEAR RADIANCE SERUM E1849. Puis procéder à des mouvements de lissage sur les rides du front, contour des yeux, sillons de chaque côté du nez, rides autour de la bouche, rides du cou.



## PROTOCOLE DE SOIN PROFESSIONNEL VITAMIN ENERGY BOOSTER ÉNERGÉTIQUE À FORT POUVOIR REVITALISANT

• Apport énergétique d'un BOOSTER riche en TAURINE VÉGÉTALE • Recharge maximale en MULTI-VITAMINES.



### 9. DEEP DENSITY CREAM MASK

Appliquer une couche épaisse de DEEP DENSITY CREAM MASK E1844 sur l'ensemble du visage et du cou.



### 10. BIOCELL FORCE-4 MASK

- Sortir de son sachet la double feuille de BIOCELL FORCE-4 MASK E1845.
- Enlever la gaze blanche et déposer le masque de micr o-fibres sur le visage.
- Enlever la pellicule bleue de protection.
- Lisser le masque à l'aide de l'outil professionnel ENERGETIC T.BAR E1876 afin de bien faire adhérer le masque sur la peau.
- Sur les peaux fragiles, il sera préférable de ne pas procéder à ce deuxième passage du ENERGETIC T.BAR E1876 mais de procéder à un lissage manuel.
- Laisser poser 20 minutes. Puis retirer le masque.
- Nettoyer l'ensemble du visage et du cou à l'aide d'éponges humides, puis avec la BE-FRESH LOTION E1843.



### 11. MODELAGE LÉGER

Procéder à un léger modelage avec la crème ALL DAY HYDRA SOURCE E1852 sur l'ensemble du visage et du cou.

**DURÉE DU SOIN = 75 MINUTES**  
**4 SÉANCES CONSEILLÉES**  
**FRÉQUENCE DES SOINS = 1 FOIS PAR SEMAINE**



## LES PRODUITS DE SOIN VITAMIN ENERGY

PRODUITS	FONCTIONS	ACTIFS & ACTIONS
<p><b>BE-FRESH MILK</b> LAIT DÉMAQUILLANT TONIFIANT</p> <p>À DOMICILE : flacon 250ml Réf. E1853</p> <p>USAGE PROFESSIONNEL : flacon 500ml Réf. E1842</p>	<p>Démaquille, nettoie et purifie la peau tout en préservant le film protecteur cutané.</p> <p><u>Utilisation</u> : Appliquer le lait démaquillant BE-FRESH MILK E1853/E1842 sur le visage et le cou, émulsionner délicatement et retirer avec un coton imprégné de BE-FRESH LOTION E1854/1843. Soins quotidiens.</p>	<ul style="list-style-type: none"> <li>• HTAC BOOSTER : Puissant booster cellulaire cutané.</li> <li>• VITAMINE B3 : Anti-inflammation, régénérante et anti-pollution.</li> <li>• EXTRAIT D'AÇAÏ : Puissant anti-oxydant.</li> </ul>
<p><b>BE-FRESH LOTION</b> LOTION NETTOYANTE TONIFIANTE</p> <p>À DOMICILE : flacon 250ml Réf. E1854</p> <p>USAGE PROFESSIONNEL : flacon 500ml Réf. E1843</p>	<p>Complète et parfait le démaquillage tout en préservant le film protecteur cutané.</p> <p><u>Utilisation</u> : Imprégner un coton de BE-FRESH LOTION E1854/1843, à utiliser sur l'ensemble du visage et du cou. Soins quotidiens.</p>	<ul style="list-style-type: none"> <li>• HTAC BOOSTER : Puissant booster cellulaire cutané.</li> <li>• VITAMINE B3 : Anti-inflammation, régénérante et anti-pollution.</li> <li>• ACÉROLA : Favorise la production du collagène.</li> <li>• NÉNUPHAR : Limite la perte insensible en eau.</li> </ul>
<p><b>BE-FRESH MOUSSE</b> MOUSSE DÉMAQUILLANTE TONIFIANTE</p> <p>À DOMICILE : flacon 250ml Réf. E1855</p> <p>USAGE PROFESSIONNEL : non disponible</p>	<p>Mousse onctueuse et légère, démaquille en douceur et nettoie tout en respectant la peau.</p> <p><u>Utilisation</u> : Agiter avant emploi. Presser la pompe et déposer une noix de mousse sur la peau. Masser délicatement du bout des doigts. Rincer abondamment à l'eau. Soins quotidiens.</p>	<ul style="list-style-type: none"> <li>• HTAC BOOSTER : Puissant booster cellulaire cutané.</li> <li>• VITAMINE B3 : Anti-inflammation, régénérante et anti-pollution.</li> <li>• BAÏE DE GOJI : Anti-oxydant puissant, régénérant.</li> <li>• EXTRAIT DE MYRTILLE : Propriétés antiradicalaires et réparatrices.</li> </ul>
<p><b>PURE DETOX SERUM</b> SÉRUM DÉTOXIFIANT</p> <p>À DOMICILE : ampoule 1,5ml x2 Réf. E1857 dans coffret sérums Réf. E1856.</p> <p>USAGE PROFESSIONNEL : ampoule 1,5ml x4 Réf. E1847 dans KIT 4 SESSIONS : Réf. E1846</p>	<p>Lutte contre l'oxydation cellulaire et ravive l'éclat du teint. Il exerce une action détoxifiante et agit comme bouclier protecteur anti-pollution.</p> <p><u>Utilisation</u> : Agiter avant emploi. Usage professionnel : appliquer, sur l'ensemble du visage et du cou, la totalité de l'ampoule de PURE DETOX SERUM E1847. Puis, effectuer quelques manoeuvres de drainage lymphatique. Voir le protocole de soins professionnels.</p>	<ul style="list-style-type: none"> <li>• HTAC BOOSTER : Puissant booster cellulaire cutané.</li> <li>• VITAMINE B3 : Anti-inflammation, régénérante et anti-pollution.</li> <li>• FUCOGEL : Hydratation immédiate.</li> </ul>
<p><b>HYDRA JET SERUM</b> SÉRUM HYDRATANT</p> <p>À DOMICILE : ampoule 1,5ml x2 Réf. E1858 dans coffret sérums Réf. E1856.</p> <p>USAGE PROFESSIONNEL : ampoule 1,5ml x4 Réf. E1848 dans KIT 4 SESSIONS : Réf. E1846</p>	<p>Bain d'hydratation et de fraîcheur bienfaisante. Exerce une action calmante et adoucissante sur les peaux sèches et sensibles.</p> <p><u>Utilisation</u> : Agiter avant emploi. Usage professionnel : appliquer sur l'ensemble du visage et du cou, la totalité de l'ampoule de HYDRA JET SERUM E1848. Puis, effectuer quelques manoeuvres de digito-pression. Voir le protocole de soins professionnels.</p>	<ul style="list-style-type: none"> <li>• HTAC BOOSTER : Puissant booster cellulaire cutané.</li> <li>• PROVITAMINE B5 : Anti-inflammatoire, hydratante.</li> <li>• VITAMINE E : Effet anti-oxydant.</li> <li>• LIPIDURE : Hydratation optimale.</li> </ul>

## LES PRODUITS DE SOIN VITAMIN ENERGY

PRODUITS	FONCTIONS	ACTIFS & ACTIONS
<p><b>AGE RESIST SERUM</b> SÉRUM RÉGÉNÉRANT</p> <p>À DOMICILE : ampoule 1,5ml x2 Réf. E1859 dans coffret sérums Réf. E1856.</p> <p>USAGE PROFESSIONNEL : ampoule 1,5ml x4 Réf. E1849 dans KIT 4 SESSIONS : Réf. E1846</p>	<p>Améliore la tonicité, l'élasticité et la fermeté de la peau. Indispensable pour freiner la fatigue, le relâchement de l'ovale du visage.</p> <p><u>Utilisation</u> : Agiter avant emploi. Usage professionnel : appliquer, sur l'ensemble du visage et du cou, la totalité de l'ampoule de AGE RESIST SERUM E1849. Puis procéder à des mouvements de lissage sur les rides du front, contour des yeux, sillons de chaque côté du nez, rides autour de la bouche, rides du cou. Voir le protocole de soin professionnel.</p>	<ul style="list-style-type: none"> <li>• HTAC BOOSTER : Puissant booster cellulaire cutané.</li> <li>• RÉTINOL : Lisse le grain de peau.</li> <li>• MICROPATCH PHYTO-MARIN : Hydratant, hygroscopique longue durée.</li> <li>• VITAMINE B9 : Rénovation cellulaire.</li> <li>• EXTRAIT DE MARULA : Hydratant, cicatrisant.</li> </ul>
<p><b>CLEAR RADIANCE SERUM</b> SÉRUM ÉCLAIRCISSANT COUP D'ÉCLAT</p> <p>À DOMICILE : ampoule 1,5ml x2 Réf. E1860 dans coffret sérums Réf. E1856.</p> <p>USAGE PROFESSIONNEL : ampoule 1,5ml x4 Réf. E1850 dans KIT 4 SESSIONS : Réf. E1846</p>	<p>À la fois éclaircissant et illuminateur du teint, avec une action efficace sur les taches cutanées. Effets positifs de la vitamine C sur les traces de fatigue.</p> <p><u>Utilisation</u> : Agiter avant emploi. Usage professionnel : appliquer, sur l'ensemble du visage et du cou, la totalité de l'ampoule de CLEAR RADIANCE SERUM E1850 en insistant sur les taches ou irrégularités de pigmentation cutanée. Voir le protocole de soin professionnel.</p>	<ul style="list-style-type: none"> <li>• HTAC BOOSTER : Puissant booster cellulaire cutané.</li> <li>• FUCOGEL : Hydratation immédiate.</li> <li>• COMPLEXE RADIANCE : ASSOCIATION DE VITAMINE C STABILISÉE ET DE BIOTINE : Puissant anti-oxydant. Stimule la production de collagène. Éclaircissant. Rénovation cellulaire.</li> </ul>
<p><b>VIT C PURE COMPLEX</b> SÉRUM CONCENTRÉ 20%</p> <p>À DOMICILE : flacon compte-goutte 30ml Réf. E1861</p> <p>USAGE PROFESSIONNEL : non disponible</p>	<p>Réveille les peaux fatiguées, réduit les effets du stress oxydatif, clarifie et illumine le teint.</p> <p><u>Utilisation</u> : Agiter avant emploi. Éviter le contour des yeux. Une évolution de couleur peut apparaître dans le temps, due à la concentration du sérum.</p>	<ul style="list-style-type: none"> <li>• HTAC BOOSTER : Puissant booster cellulaire cutané.</li> <li>• FUCOGEL : Hydratation immédiate.</li> <li>• VITAMINE C STABILISÉE : Puissant anti-oxydant. Stimule la production de collagène. Éclaircissant.</li> </ul>
<p><b>ALL DAY HYDRA SOURCE</b> CRÈME HYDRATANTE</p> <p>À DOMICILE : pot 50ml Réf. E1862</p> <p>USAGE PROFESSIONNEL : sachet 2ml x4 Réf. E1852 dans KIT 4 SESSIONS : Réf. E1846</p>	<p>Désaltère immédiatement et estompe les marques de fatigue. Hydratée profondément jour après jour, la peau est repulpée, reposée et éclatante.</p> <p><u>Utilisation</u> : Soin quotidien. Appliquer matin et/ou soir sur le visage et le cou, parfaitement démaquillés, après utilisation du sérum adapté aux besoins cutanés. Usage professionnel : Procéder à un léger modelage avec la crème ALL DAY HYDRA SOURCE E1852 sur l'ensemble du visage et du cou. Voir le protocole de soin professionnel.</p>	<ul style="list-style-type: none"> <li>• HTAC BOOSTER : Puissant booster cellulaire cutané.</li> <li>• ASSOCIATION DE VITAMINES E, C, B3, B5, B6 : Hydrate, lisse le relief cutané. Excellente protection contre le stress oxydatif. Revitalisant et tenseur cutané.</li> <li>• ACIDE HYALURONIQUE : Préserve la tonicité cutanée.</li> </ul>
<p><b>NON STOP TONUS</b> CRÈME TONIFIANTE</p> <p>À DOMICILE : pot 50ml Réf. E1863</p> <p>USAGE PROFESSIONNEL : non disponible</p>	<p>Tonifie immédiatement avec un effet légèrement tenseur. Les traits sont lissés, les marques de fatigue estompées.</p> <p><u>Utilisation</u> : Soin quotidien. Appliquer matin et/ou soir sur le visage et le cou, parfaitement démaquillés, après utilisation du sérum adapté aux besoins cutanés.</p>	<ul style="list-style-type: none"> <li>• HTAC BOOSTER : Puissant booster cellulaire cutané.</li> <li>• ASSOCIATION DE VITAMINES E, C, B3, B5, B6 : Hydrate, lisse le relief cutané. Excellente protection contre le stress oxydatif. Revitalisant et tenseur cutané.</li> <li>• NUTRIPEPTIDES : Facilite l'oxygénation cutanée.</li> <li>• OLIGOCORAIL : Redonne de la vitalité à la peau.</li> <li>• ALGISIUM : Hydratant et anti-inflammatoire.</li> </ul>

## LES PRODUITS DE SOIN VITAMIN ENERGY

PRODUITS	FONCTIONS	ACTIFS & ACTIONS
<p><b>ESSENTIAL NUTRITION</b> CRÈME NOURRISSANTE</p> <p>À DOMICILE : pot 50ml Réf. E1864</p> <p>USAGE PROFESSIONNEL : non disponible</p>	<p>Apaise et nourrit immédiatement. Texture douce et confortable, les marques de fatigue sont rapidement estompées.</p> <p><u>Utilisation</u> : Soin quotidien. Appliquer matin et/ou soir sur le visage et le cou, parfaitement démaquillés, après utilisation du sérum adapté aux besoins cutanés.</p>	<ul style="list-style-type: none"> <li>• HTAC BOOSTER : Puissant booster cellulaire cutané.</li> <li>• ASSOCIATION DE VITAMINES E, C, B3, B5, B6 : Hydrate, lisse le relief cutané. Excellente protection contre le stress oxydatif. Revitalisant et tenseur cutané.</li> <li>• BEURRE DE KOKUM : Régénérant et réparateur.</li> <li>• HUILE DE PÉPINS DE RAISIN : Protectrice et réparatrice de la peau.</li> </ul>
<p><b>INTENSE REGENERATION</b> CRÈME RÉGÉNÉRANTE DE NUIT</p> <p>À DOMICILE : pot 50ml Réf. E1865</p> <p>USAGE PROFESSIONNEL : sachet 8ml x4 Réf. E1851 dans KIT 4 SESSIONS : Réf. E1846</p>	<p>Régénère la peau tout au long de la nuit et lui permet de lutter contre les signes de fatigue. Nourrie en profondeur, la peau est, au réveil, visiblement revitalisée.</p> <p><u>Utilisation</u> : Soin quotidien. Appliquer le soir sur le visage et le cou, parfaitement démaquillés, après utilisation du sérum adapté aux besoins cutanés.</p> <p>Usage professionnel : appliquer une couche épaisse de crème INTENSE REGENERATION E1851 sur l'ensemble du visage et du cou. Procéder à un long massage manuel. Voir le protocole de soin professionnel.</p>	<ul style="list-style-type: none"> <li>• HTAC BOOSTER : Puissant booster cellulaire cutané.</li> <li>• ASSOCIATION DE VITAMINES E, C, B3, B5, B6 : Hydrate, lisse le relief cutané. Excellente protection contre le stress oxydatif. Revitalisant et tenseur cutané.</li> <li>• CHRONODYN : Réveille le métabolisme cellulaire.</li> <li>• COHESIUM : Favorise l'hydratation cutanée.</li> <li>• EXTRAIT DE PIVOINE : Anti-inflammatoire, apaisant</li> </ul>
<p><b>DEEP DENSITY CREAM MASK</b> MASQUE CRÈME RESTRUCTURANT INTENSE</p> <p>À DOMICILE : pot 50ml Réf. E1866</p> <p>USAGE PROFESSIONNEL : tube 200ml Réf. E1844</p>	<p>En masque-minute ou en masque-nuit longue durée, il revitalise les peaux les plus fatiguées.</p> <p><u>Utilisation</u> : Usage professionnel : appliquer une couche épaisse de DEEP DENSITY CREAM MASK E1844 sur l'ensemble du visage et du cou. Voir le protocole de soin professionnel.</p>	<ul style="list-style-type: none"> <li>• HTAC BOOSTER : Puissant booster cellulaire cutané.</li> <li>• ASSOCIATION DE VITAMINES E, C, B3, B5, B6 : Hydrate, lisse le relief cutané. Excellente protection contre le stress oxydatif. Revitalisant et tenseur cutané.</li> <li>• COMPLEXE RADIANCE : ASSOCIATION DE VITAMINE C STABILISÉE ET DE BIOTINE : Puissant anti-oxydant. Stimule la production de collagène. Éclaircissant. Rénovation cellulaire.</li> <li>• BEURRE DE KARITÉ : Réparateur et adoucissant.</li> <li>• HUILE DE BABASSU : Anti-oxydant, anti-âge.</li> </ul>
<p><b>BIOCELL FORCE-4 MASK</b> MICRO-FIBRES BIO TECH</p> <p>À DOMICILE : non disponible</p> <p>USAGE PROFESSIONNEL : sachet 10ml x 4 Réf. E1845</p>	<p>Profondément régénérée, la peau est restructurée et éclatante.</p> <p><u>Utilisation</u> : Sortir le masque du sachet individuel, retirer le film protecteur et poser le masque sur le visage. Lisser le masque à la spatule ou avec le PREMEDIKL ENERGETIC T.BAR E1876 pour bien faire adhérer le masque. Voir le protocole de soin professionnel.</p>	<ul style="list-style-type: none"> <li>• VITAMINES C &amp; E</li> <li>• OMÉGA 3 &amp; OMÉGA 6 : Rénovation et régénération cellulaire.</li> <li>• GLYCÉRINE : Propriété adoucissante, apaisante et hydratante.</li> </ul>