

**ERICSON  
LABORATOIRE**  
— PARIS UNIVERSITY —

PROTOCOLE TECHNIQUE

SOINS ESSENTIELS  
**HYDRATER  
& RÉPARER**

HYDRA CLINIC  
SOIN HYDRO-NUTRITIF INTENSE



## HYDRA CLINIC / HYDRATER & RÉPARER

L'eau, élément vital de tout organisme, est un composant cutané essentiel. La peau agissant comme une interface entre l'intérieur du corps et l'environnement extérieur, ne peut se passer d'eau.

Formidable réservoir, dont la teneur la plus élevée se situe dans le derme (70%), la peau présente toutefois une couche cornée qui est naturellement peu hydratée (13%). Protégée par une bicouche lipidique, cette dernière remplit deux fonctions : retenir l'eau qui remonte du derme vers la surface de la peau et la piéger. C'est cette couche qui subit en premier lieu les conséquences d'une déshydratation. L'hydratation de la peau est l'un des facteurs responsables de la résistance aux contraintes mécaniques et, de ce fait, une réduction de l'hydratation de la couche cornée se traduit par une moindre extensibilité de celle-ci et provoque rapidement une perte de souplesse et de plasticité puis l'apparition de ridules et de rides. Vieillesse, environnement, pollution, tabac, expositions répétées au soleil, tous ces facteurs altèrent quotidiennement la peau et viennent dérégler le mécanisme d'hydratation via :

- Une déficience du film hydrolipidique : l'eau s'échappe plus facilement.
- Une déficience des nmf.



En nous appuyant sur les dernières recherches scientifiques ERICSON LABORATOIRE a conçu HYDRA CLINIC : concentré d'innovation agissant sur les mécanismes naturels d'hydratation de la peau.

### LA GAMME HYDRA CLINIC

- est enrichie en HYDRO-LIPIDES INTELLIGENTS capables d'ajuster le niveau d'hydratation de la peau en fonction du taux d'humidité extérieur. Dotés d'une double performance, ils reproduisent de manière BIOMIMÉTIQUE le rôle des PHOSPHOLIPIDES CUTANÉS et recréent ainsi la structure hydro-lipidique naturelle de la peau.
- favorise les différents mécanismes intervenant dans la diffusion de l'eau cutanée grâce à l'exploitation de la TECHNOLOGIE AQUAPORINES.
- facilite la reconstruction épidermique des peaux abîmées par l'incorporation d'un PHYTO-COMPLEXE AUTO-ADAPTATIF.
- diffuse une hydratation longue durée en reproduisant l'EFFET PATCH CUTANÉ.



## STRUCTURE DE L'ÉPIDERME : ÉVOLUTION KÉRATINOCYTAIRE

L'épiderme est organisée en quatre à cinq couches. Lors du passage des kératinocytes de la couche basale à la couche épineuse, les kératinocytes cessent de se multiplier et se différencient. Cette évolution est régulée par un marqueur moléculaire spécifique : l'involucrine (Marqueur précoce de différenciation des kératinocytes). Au niveau de la couche granuleuse, les cellules contiennent des grains de kératohyaline (précurseur de la lorricrine) et des marqueurs tardifs de différenciation : la lorricrine et la filaggrine.

Les cellules de la couche cornée se détachent de l'épiderme en raison de la dégradation des systèmes d'adhésion (desmosomes). Les protéines LEKTI (Lympho-Epithelial Kazal Type related Inhibitor) sont présentes dans la couche granuleuse et dans les premières assises de la couche cornée. Les LEKTI jouent un rôle majeur dans la régulation du processus de desquamation de l'épiderme et donc dans le maintien de l'intégrité de la barrière cutanée. Lors de la réparation cutanée ou dans le cas de peaux sèches et abîmées, l'augmentation de la synthèse des LEKTI permet d'améliorer la cohésion cellulaire, pour une meilleure régénération de la couche protectrice de la peau.

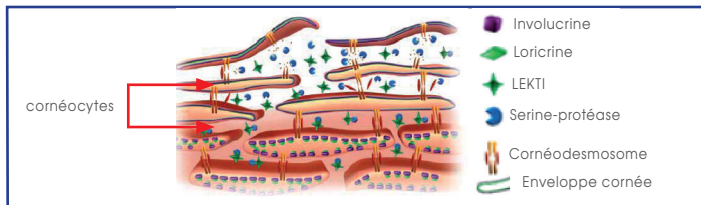

## STRUCTURE DE LA MEMBRANE CELLULAIRE

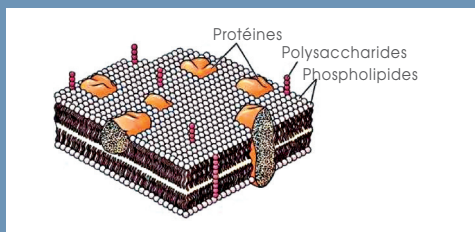

Les membranes cellulaires sont composées d'une bi-couche principalement de phospholipides, de protéines, de glucides et de cholestérol.

## STRUCTURE D'UN PHOSPHOLIPIDE

Les phospholipides sont dits amphiphiles car ils ont une partie hydrophobe (deux chaînes d'acides gras) et une partie hydrophile (groupement phosphate). Lorsque les phospholipides sont en contact avec l'eau, ils forment une double couche où les têtes hydrophiles sont à l'extérieur, en contact avec l'eau et les queues hydrophobes sont à l'intérieur, cachées de l'eau.

Lieu d'échanges importants, la membrane cellulaire joue un rôle de filtre sélectif entre l'intérieur et l'extérieur de la cellule. Cette perméabilité sélective permet de contrôler l'entrée et la sortie des différents ions et molécules. La membrane cytoplasmique est qualifiée de "dynamique" de par son renouvellement constant, grâce à une structure dite de MOSAÏQUE FLUIDE.

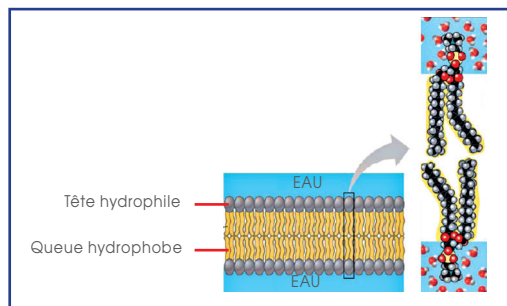

**MOSAÏQUE**, car la composition de la membrane est très hétérogène à la fois dans l'espace et le temps. Ainsi, la présence de protéines membranaires, de lipides différents, de sucres complexes, existant "presque" indépendamment les uns des autres, explique la dénomination de mosaïque.

**FLUIDE**, car les phospholipides et les protéines membranaires peuvent se mouvoir dans le plan de la membrane. Elle est parfaitement déformable dans les trois directions de l'espace. Elle peut onduler :

les phospholipides peuvent en effet exécuter trois mouvements : par diffusion latérale, par rotation et par balancier (ou flip-flop).

Cette faculté d'adaptabilité de la membrane cellulaire peut à présent être exploitée en cosmétologie afin :

- D'augmenter l'hydratation et l'élasticité cutanée,
- De diminuer les réactions inflammatoires dues aux agressions environnementales,
- Et ainsi de lutter contre le vieillissement cutané prématuré.

# LIPIDURE : BIOMIMÉTISME ET BIOCOMPATIBILITÉ

LIPIDURE est un actif issu de la recherche biomédicale. En effet, il dérive des travaux sur les polymères biocompatibles destinés à être implantés dans le corps humain (organes artificiels, artères et vaisseaux, sondes, cathéters...). Le but étant de supprimer la réponse immunitaire qui entraîne des phénomènes de rejet.

La structure de LIPIDURE : polymère de phosphorylcholine, (MPC = 2-Méthacryloyloxyéthyl Phosphoryl Choline) a été développée pour mimer les bicouches phospholipidiques des membranes des cellules.

Enrichi en HYDRO-LIPIDES INTELLIGENTS, le traitement HYDRA CLINIC est capable d'ajuster le niveau d'hydratation de la peau en fonction du taux d'humidité extérieur ! Les Hydro-lipides captent les molécules d'eau disponibles dans l'environnement, les stockent puis les partagent avec la peau dès que celle-ci s'assèche.

Dotés d'une double performance, ils reproduisent de manière BIOMIMÉTIQUE le rôle des PHOSPHOLIPIDES CUTANÉS et recréent ainsi la structure hydrolipidique naturelle de la peau. Parfaitement biocompatibles, ils s'imprègnent profondément dans la peau et améliorent l'effet barrière qui lui permet de se protéger des agressions extérieures.



## 1 - RÔLE DE «NMF-LIKE»

De par sa structure biochimique, LIPIDURE restaure l'intégrité cutanée en lui apportant une hydratation optimale. En effet, LIPIDURE est capable de mimer le rôle d'éponge moléculaire, c'est-à-dire d'attirer et de maintenir l'eau dans l'épiderme : RÔLE DE "NMF-LIKE". Grâce à la mobilité de sa structure 3D, LIPIDURE est capable de changer son orientation en fonction du taux d'humidité ambiant : Si le taux d'humidité environnemental est faible, la partie hydrophile est tournée vers l'intérieur pour maintenir les molécules d'eau dans l'épiderme et éviter une augmentation de la PIE.

Si le taux d'humidité environnemental est important, la partie hydrophile est tournée vers l'extérieur afin de

capter un maximum de molécules d'eau pour les restituer aux différentes couches de la peau : Reproduisant ainsi l'effet "flip flop" des phospholipides cutanés.

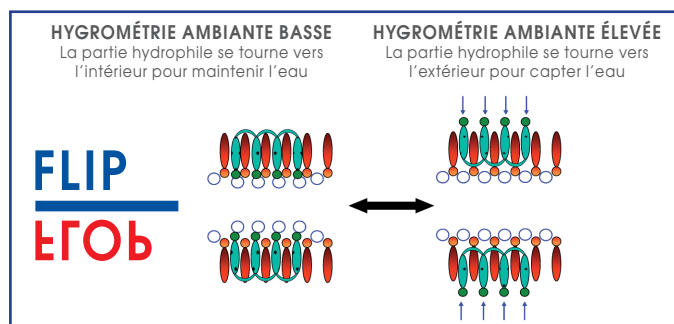

## 2 - RENFORCEMENT DE LA BARRIÈRE CUTANÉE

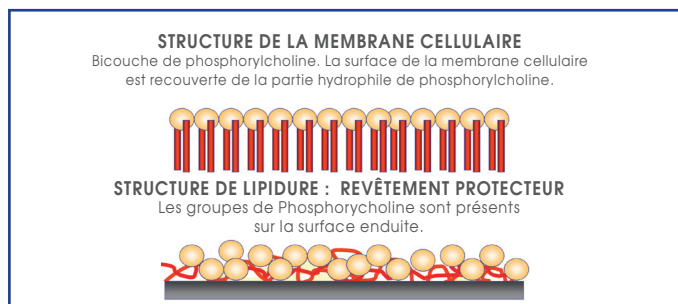

De par, sa structure très similaire à celle des membranes cellulaires, LIPIDURE s'ancre dans les premiers micromètres du stratum corneum, formant un "hydrogel" protecteur, qui persiste à la surface de la peau même après plusieurs rinçages.

Son excellente biocompatibilité lui permet également de faciliter la pénétration et la diffusion progressive des principes actifs cosmétiques dans les couches profondes de la peau.

## TEST IN VIVO : AMÉLIORATION DE L'HYDRATATION

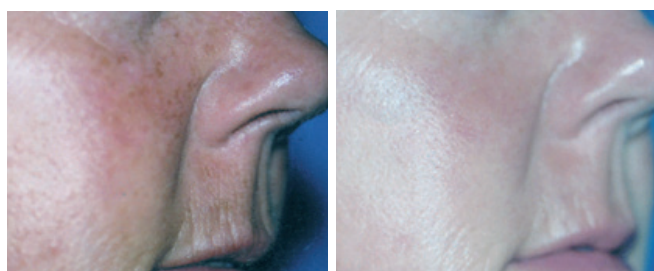

LIPIDURE restaure l'intégrité de l'épiderme grâce à sa nature hygroscopique (capacité à retenir l'eau). Il renforce ainsi la fonction barrière du stratum corneum et par conséquent réduit la PIE.

**LIPIDURE (MPC) PERMET  
UNE AMÉLIORATION DE L'HYDRATATION  
CUTANÉE DE 30%.**



## AQUAPHYLINE : RÉGULATEUR DU PROCESSUS D'HYDRATATION ÉPIDERMIQUE

Innovant : pour aider l'épiderme à puiser l'eau qui lui est nécessaire dans ses réserves, la technologie AQUAPORINES (AQP-3) (Prix Nobel de Chimie de 2003) a été intégrée aux formules de cette ligne. Les AQP-3 sont des petits canaux dont le rôle est d'assurer la circulation de l'eau entre les cellules. En développant la synthèse des AQP-3, HYDRA CLINIC permet d'améliorer la diffusion de l'eau dans la peau.

Il a fallu attendre la découverte des aquaporines, protéines localisées dans les membranes cellulaires pour expliquer comment l'eau circule dans la peau.

Découvertes en 1998, par PETER AGRE, Prix Nobel de chimie en 2003, les aquaporines jouent un rôle fondamental de passeurs d'eau à travers les membranes cellulaires où elles forment de petits canaux.

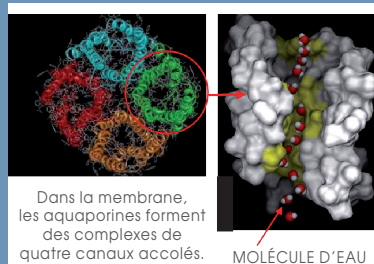

Dans la membrane, les aquaporines forment des complexes de quatre canaux accolés.

MOLÉCULE D'EAU

Afin de restaurer et de favoriser l'hydratation cutanée, ERICSON LABORATOIRE a incorporé dans la gamme HYDRA CLINIC, un actif issu de la biotechnologie capable d'apporter à l'épiderme un effet hydratant intense : AQUAPHYLINE. Riche en oligo- saccharides, AQUAPHYLINE stimule in situ la synthèse des aquaporines et favorise la circulation de l'eau du derme vers l'épiderme.

AQUAPHYLINE a également la capacité d'augmenter le taux d'acide hyaluronique dans l'épiderme et donc de stimuler fortement la capacité du maintien de l'eau dans les différentes couches épidermiques.

**AQUAPHYLINE AUGMENTE LA SYNTHÈSE DES AQUAPORINES DE 44%**

### TEST IN VITRO D'EFFICACITÉ

AUGMENTATION DU TAUX D'AQUAPORINES AQP-3, STIMULATION ENDOGÈNE

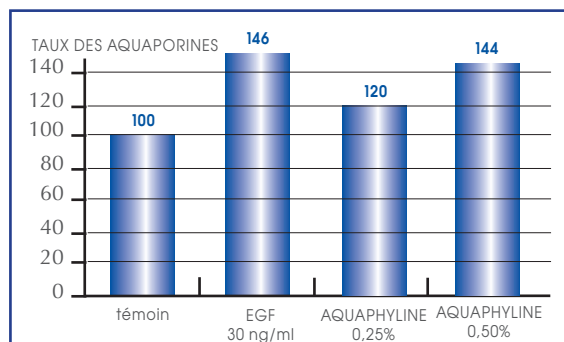

## SKIN REPAIR BIO : LA RENAISSANCE TISSULAIRE

Les laboratoires de recherches ont développé SKIN REPAIR BIO, un nouvel actif issu de la biotechnologie, extrait de l'Onopordum acanthium, reconnue pour ses propriétés dans le traitement des brûlures. SKIN REPAIR BIO relance la synthèse des protéines fondamentales impliquées dans la différenciation épidermique : INVOLUCRINE, LORICRINE, LEKTI. Ces protéines

favorisent la synthèse des facteurs du NMF et participent à l'amélioration de la fonction barrière cutanée en consolidant la micro-architecture de la couche cornée.



### TEST D'EFFICACITÉ

SKIN REPAIR BIO permet de stimuler les processus de réparation cutanée suite à des lésions sévères : sur les peaux abîmées, blessées ou brûlées par le soleil.

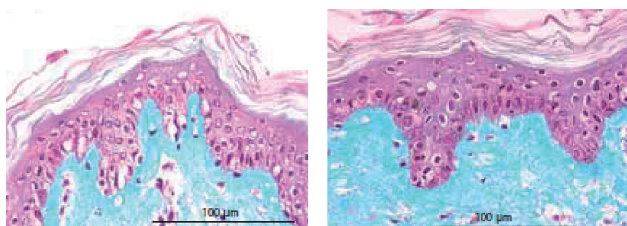

TÉMOIN - PEAU BRÛLÉE - J11

PEAU BRÛLÉE + SKIN REPAIR BIO - J11

Toute la performance de ce traitement réside dans sa compétence AUTO-ADAPTATIVE, puisqu'il est capable de moduler son pouvoir restructurant en fonction de l'état de la peau : il garantit une reconstruction épidermique des peaux abîmées et contribue au renouvellement naturel des peaux saines. Le traitement HYDRA CLINIC permet de réparer les peaux abîmées :

- Formation d'un NÉO-ÉPIDERME par intensification de la production de kératinocytes aboutissant à un phénomène de ré-épidermisation.
- Renforcement du BOUCLIER ANTI-DÉSHYDRATATION par amélioration de la cohésion cellulaire et régulation du processus de desquamation pour un rétablissement total de l'effet barrière.

## MICROPATCH PHYTO-MARIN : PATCH MOLÉCULAIRE D'HYDRATATION

MICROPATCH HYDRATANT PHYTO-MARIN  
RICHE EN SÉRINE  
POUR UNE HYDRATATION À LONG TERME

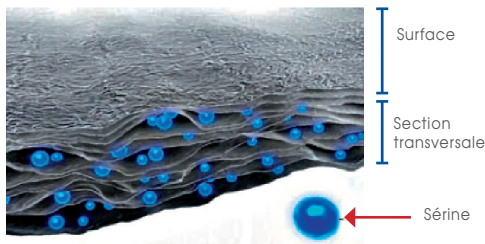

Pour résoudre la double problématique d'une part de la Perte Insensible en Eau des couches superficielles de l'épiderme et d'autre part de régénération de l'hydratation en profondeur, nos laboratoires innovent et proposent un nouveau concept d'hydratation longue durée : LE MICROPATCH

HYDRATANT PHYTO-MARIN. Issue de l'industrie pharmaceutique, la technologie du patch présente une efficacité renforcée. En effet, les actifs concentrés sont relargués sur la peau selon une cinétique de pénétration idéale et offrent une efficacité continue dans le temps.

Original : la formulation de certains produits de soins contient des MICROPATCHS PHYTO-MARINS renfermant de la sérine, aux propriétés hydratantes et raffermissantes. Ce maillage d'alginate et de sérine reproduit l'effet d'un patch sur la peau, permettant une libération continue des molécules pour une efficacité hydratante, longue durée.

Ce patch est constitué :

- De polysaccharides d'acacia et d'algine, molécules de haut poids moléculaire capables de former un maillage filmogène à la surface de la peau.
- De sérine (acide aminé) elle joue le rôle de molécule hydratante en profondeur et aide à la reconstitution du capital hydrique.

### TEST IN VITRO : EFFET HYDRATANT DE MICROPATCH PHYTO-MARIN

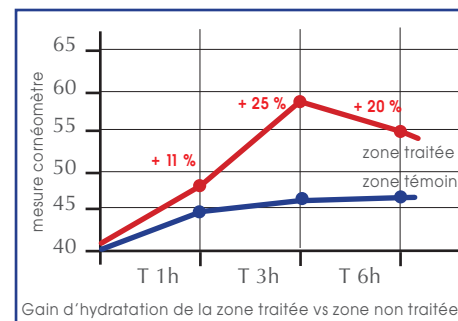

**AUGMENTATION  
DE L'HYDRATATION  
DE 25%**

## VOLULIP™ : VOLUMATEUR DES LÈVRES

Pour une femme, une bouche bien dessinée avec des lèvres pulpeuses est un atout majeur de séduction. La chirurgie esthétique par l'injection de produits combleurs permet de corriger une bouche trop fine ou affaissée sous l'effet du vieillissement. Afin d'éviter l'aspect invasif et quelques fois dévastateur de cette technique, ERICSON LABORATOIRE propose un soin volumateur des lèvres grâce à l'incorporation d'ingrédients sophistiqués agissant sur la structure même du tissu labial.

VOLULIP™ a été conçu afin d'apporter une réponse alternative aux injections d'acide hyaluronique ainsi qu'une revendication anti-âge. VOLULIP™ est un complexe végétal extrait de Portulaca associé à un peptide mimétique

des matrikines (peptides d'origine matricielle capables de réguler l'activité cellulaire dermique) pour relancer les synthèses des macromolécules matricielles volumisantes et raffermissantes.





## LES PRODUITS DE SOIN HYDRA CLINIC À DOMICILE



**AQUA SOURCE** - 250ml / Réf. E794  
Lait Démaquillant - Peaux Sèches

**AQUA SOURCE** - 250ml / Réf. E795  
Lotion Hydratante - Peaux Sèches

**AQUA SOURCE** - 250ml / Réf. E2338  
Eau Micellaire Démaquillante - Peaux Sèches

**AQUAFIX MPC30** - 30ml / Réf. E796  
Sérum Fixateur d'Eau

**NUTRI FORCE C34** - 30ml / Réf. E797  
Sérum Réparateur

**AQUAJET AQP-3** - 50ml / Réf. E801  
Fluide Hydratant Actif

**AQUA VITAL MPC30** - 50ml / Réf. E798  
Crème Hydratation Intense

**INTENSIVE REPAIR C34** - 50ml / Réf. E799  
Crème Nutrition Intense

**HYDRO PATCH H25** - 50ml / Réf. E800  
Crème Ressourçante

**HYALURONIC 101** - 15ml / Réf. E803  
Lipstick Repulpant

**CRÈME COTTON** - 50ml / Réf. E2339  
Crème Douceur pour les Mains

## LES PRODUITS PROFESSIONNELS



**AQUA SOURCE** - 500ml / Réf. E804  
Lait Démaquillant - Peaux Sèches

**AQUA SOURCE** - 500ml / Réf. E805  
Lotion Hydratante - Peaux Sèches

**HYDRO-PATCH H25** - 200ml / Réf. E810  
Masque-Crème Hydratation Intense

**INTENSIVE REPAIR C34** - 200ml / Réf. E931  
Crème Nutrition Intense

**MASQUE HYDROTHERMAL** 45g x 4 / Réf. E812

**AQUA VITAL MPC30** 200ml / Réf. E813  
Crème Hydratation Intense

**KIT 4 SESSIONS** Réf. E806 :

- **AQUA BOOSTER AQP-3** - 6ml x 4 / Réf. E807  
Sérum Hydra-Stimulant
- **AQUAFIX MPC30** - 2,5ml x 4 / Réf. E808  
Sérum Fixateur d'Eau
- **NUTRI-FORCE C34** - 2,5ml x 4 / Réf. E809  
Sérum Réparateur

# PROTOCOLE DE SOIN PROFESSIONNEL HYDRA CLINIC

## SOIN HYDRO-NUTRITIF INTENSE

Concentré d'innovation issu de la recherche technologique et scientifique, HYDRA CLINIC est un traitement hydro-nutritif qui permet d'agir sur les mécanismes naturels d'hydratation de la peau et accroître les flux hydriques pour lui assurer un niveau d'hydratation optimal.



### 1. NETTOYAGE

Nettoyer le visage et le cou avec le LAIT DÉMAQUILLANT (E804) et la LOTION (E805) AQUA SOURCE.



### 2. GOMMAGE

Effectuer un gommage en fonction du type de peau avec au choix : DERMA-GUM E73, GOMMAXX E37.



### 3. APPLICATION SÉRUM

Appliquer sur l'ensemble du visage et du cou une ampoule de SÉRUM AQUA BOOSTER AQP-3 (E807) et effectuer quelques manoeuvres de drainage lymphatique.



### 4. APPLICATION SÉRUM

Appliquer sur l'ensemble du visage et du cou une ampoule de SÉRUM AQUAFIX MPC30 (E808) et effectuer quelques manoeuvres de digitopression.



### 5. APPLICATION SÉRUM

Appliquer sur l'ensemble du visage et du cou une ampoule de SÉRUM NUTRI FORCE C34 (E809) et procéder à un long et doux massage du visage.



### 6. APPLICATION MASQUE

Appliquer au pinceau sur le visage et le cou, une fine couche de l'un des deux masques selon le type de peau de la cliente :

- MASQUE-CRÈME HYDRO PATCH H25 (E810) pour les peaux déshydratées ou les peaux jeunes.
- MASQUE-CRÈME INTENSIVE REPAIR C34 (E931) pour les peaux dénutries ou les peaux matures.

Positionner sur les yeux 2 cotons imbibés de LOTION CALMANTE BIOPTIC E234. Poser une toile de gaze sur l'ensemble du visage et du cou : prendre soin de bien la faire adhérer à la peau, puis tirer légèrement vers le haut afin d'obtenir un parfait modelage du visage et du cou. Appliquer une seconde couche de MASQUE-CRÈME plus épaisse.



### 7. APPLICATION MASQUE

Mélanger 1 sachet de MASQUE HYDROTHERMAL (E812) avec environ 90ml de LOTION AQUA SOURCE (E805) et 30ml d'eau froide. Appliquer une couche épaisse de masque. Laisser poser 20 minutes. Retirer doucement la gaze et nettoyer l'ensemble du visage et du cou avec une éponge humide puis avec la LOTION AQUA SOURCE (E805).



### 8. MODELAGE LÉGER

Faire un modelage léger avec la CRÈME AQUA VITAL MPC30 (E813).

**DURÉE DU SOIN = 75 MINUTES**  
**4 SÉANCES CONSEILLÉES**  
**FRÉQUENCE DES SOINS = 1 FOIS PAR SEMAINE**



## LES PRODUITS DE SOIN HYDRA CLINIC

| PRODUITS   | FONCTIONS   | ACTIFS & ACTIONS  |
|--|---|---|
| <p><b>AQUA SOURCE</b><br/>LAIT DÉMAQUILLANT -<br/>PEAUX SÈCHES</p> <p>À DOMICILE :<br/>flacon 250ml Réf. E794</p> <p>USAGE PROFESSIONNEL :<br/>flacon 500ml Réf. E804</p>                                    | <p>Démaquille, nettoie et purifie en douceur les peaux sèches. Préserve le film protecteur de la peau. Apaise les sensations d'inconfort et de tiraillements.</p> <p><u>Utilisation</u> : Appliquer le lait sur le visage et le cou, émulsionner du bout des doigts, retirer à l'aide d'un coton. Terminer avec la lotion hydratante AQUA SOURCE. Soins quotidiens.</p>   | <ul style="list-style-type: none"> <li>• LIPIDURE : Mimétique des phospholipides membranaires.</li> <li>• SKIN REPAIR BIO : Réparateur de la barrière cutanée.</li> <li>• EXTRAIT DE LOTUS : Adoucissant.</li> </ul>  |
| <p><b>AQUA SOURCE</b><br/>LOTION HYDRATANTE -<br/>PEAUX SÈCHES</p> <p>À DOMICILE :<br/>flacon 250ml Réf. E795</p> <p>USAGE PROFESSIONNEL :<br/>flacon 500ml Réf. E805</p>                                    | <p>Complète et parfait le démaquillage. Purifie, apaise, rafraîchit en douceur les peaux sèches. Prépare la peau à l'application des produits de soins.</p> <p><u>Utilisation</u> : Retirer en douceur le lait démaquillant et nettoyer la peau en appliquant la lotion sur le visage et le cou à l'aide d'un coton. Soins quotidiens.</p>  | <ul style="list-style-type: none"> <li>• AQUAPHYLIN : Augmentation des AQP-3.</li> <li>• MICROPATCH PHYTO-MARIN : Hydratant, hygroscopique longue durée.</li> </ul>   |
| <p><b>AQUA SOURCE</b><br/>EAU MICELLAIRE<br/>DÉMAQUILLANTE -<br/>PEAUX SÈCHES</p> <p>À DOMICILE :<br/>flacon 250ml Réf. E2338</p> <p>USAGE PROFESSIONNEL :<br/>non disponible</p>                            | <p>Nettoie et purifie en douceur tout en préservant le film protecteur de la peau. Les sensations d'inconfort et de tiraillements sont apaisées.</p> <p><u>Utilisation</u> : Appliquer, à l'aide d'un coton, sur le visage et le cou. Ne se rince pas.</p>  | <ul style="list-style-type: none"> <li>• AQUAPHYLIN : Augmentation des AQP-3.</li> <li>• EXTRAIT DE NENUPHAR : Adoucissant.</li> <li>• EXTRAIT DE LOTUS : Adoucissant, anti-inflammatoire.</li> </ul>   |
| <p><b>AQUAFIX MPC30</b><br/>SÉRUM FIXATEUR D'EAU</p> <p>À DOMICILE :<br/>flacon pompe 30ml Réf. E796</p> <p>USAGE PROFESSIONNEL :<br/>ampoule 2,5ml x4 Réf. E808<br/>dans KIT 4 SESSIONS :<br/>Réf. E806</p> | <p>Véritable réservoir hydrique. Il compense instantanément les carences en eau de la peau. MPC = Méthacryloyloxyéthyl Phosphoryl Choline / LIPIDURE. MPC30 = Augmentation de l'hydratation de 30%.</p> <p><u>Utilisation</u> : Vaporiser matin et soir un peu de sérum sur le visage et le cou, faire pénétrer par effleurages du bout des doigts, puis appliquer l'un des soins de la ligne : FLUIDE AQUAJET AQP-3, CREME AQUA VITAL MPC30 ou INTENSIVE REPAIR C34, selon les besoins de la peau.</p> | <ul style="list-style-type: none"> <li>• LIPIDURE : Mimétique des phospholipides membranaires.</li> <li>• REVIVISCENCE : Fraction de survie ultra-hydratante.</li> <li>• EXTRAIT DE PITAYA : Riche en Vit C et E, anti-radicalaire.</li> <li>• EXTRAIT DE TAMARILLO : Riche en vitamine C, tonifiant, hydratant.</li> </ul> |
| <p><b>NUTRI FORCE C34</b><br/>SÉRUM RÉPARATEUR</p> <p>À DOMICILE :<br/>flacon pompe 30ml Réf. E796</p> <p>USAGE PROFESSIONNEL :<br/>ampoule 2,5ml x4 Réf. E809<br/>dans KIT 4 SESSIONS :<br/>Réf. E806</p>   | <p>Répare et reconforte les peaux sèches ou irritées par les agressions extérieures. C = Collagène. C34 = Augmentation de la production de collagène de 34%.</p> <p><u>Utilisation</u> : Vaporiser matin et soir un peu de sérum sur le visage et le cou, faire pénétrer par effleurage du bout des doigts, puis appliquer l'un des soins de la ligne : FLUIDE AQUAJET AQP-3, CREME AQUA VITAL MPC30 ou INTENSIVE REPAIR C34, selon les besoins de la peau.</p>   | <ul style="list-style-type: none"> <li>• SKIN REPAIR BIO : Réparateur de la barrière cutanée.</li> <li>• EXTRAIT DE RAISIN : Anti-radicalaire.</li> <li>• HUILES DE PISTACHE MARULA, ARGAN : Riches en AGE, réparatrices.</li> </ul>  |

## LES PRODUITS DE SOIN HYDRA CLINIC

| PRODUITS  | FONCTIONS   | ACTIFS & ACTIONS  |
|---|---|---|
| <p><b>AQUA VITAL MPC30</b><br/>CRÈME HYDRATATION INTENSE</p> <p>À DOMICILE :<br/>pot 50ml Réf. E798</p> <p>USAGE PROFESSIONNEL :<br/>tube 200ml Réf. E813</p>   | <p>Plonge la peau dans un bain d'hydratation pour reconstituer son capital en eau.<br/>MPC = Méthacryloyloxyéthyl Phosphoryl Choline / LIPIDURE. MPC30 = Augmentation de l'hydratation de 30%.</p> <p><u>Utilisation</u> : Appliquer matin et/ou soir sur le visage et le cou parfaitement démaquillés, après utilisation du SÉRUM AQUAFIX MPC30 ou NUTRI FORCE C34.</p>  | <ul style="list-style-type: none"> <li>• LIPIDURE : Mimétique des phospholipides membranaires.</li> <li>• AQUAPHYLINE : Augmentation des AQP-3.</li> <li>• MICROPATCH PHYTO-MARIN : Hydratant, hygroscopique longue durée.</li> <li>• EXTRAIT DE MELON : Riche en vit. A, B, C. Revitalisant.</li> <li>• EXTRAIT DE CONCOMBRE : Adoucissant, apaisant.</li> </ul>                     |
| <p><b>INTENSIVE REPAIR C34</b><br/>CRÈME NUTRITION MASQUE-CRÈME NUTRITION INTENSE</p> <p>À DOMICILE :<br/>pot 50ml Réf. E799</p> <p>USAGE PROFESSIONNEL :<br/>tube 200ml Réf. E931</p>                | <p>Comble les carences lipidiques des peaux sèches ou irritées par les agressions extérieures.<br/>C = Collagène.<br/>C34 = Augmentation de la production de collagène de 34%.</p> <p><u>Utilisation</u> : Appliquer chaque matin sur le visage et le cou parfaitement démaquillés, après utilisation du SÉRUM AQUAFIX MPC30 ou NUTRI FORCE C34.</p>  | <ul style="list-style-type: none"> <li>• LIPIDURE : Mimétique des phospholipides membranaires.</li> <li>• AQUAPHYLINE : Augmentation des AQP-3.</li> <li>• MICROPATCH PHYTO-MARIN : Hydratant, hygroscopique longue durée.</li> <li>• EXTRAIT DE NÉNUPHAR : Limite la PIE</li> <li>• EXTRAIT DE CANNEBERGE : Anti-inflammatoire.</li> </ul>   |
| <p><b>HYDRO PATCH H25</b><br/>CRÈME RESSOURÇANTE MASQUE-CRÈME HYDRATATION INTENSE</p> <p>À DOMICILE :<br/>pot 50ml Réf. E800</p> <p>USAGE PROFESSIONNEL :<br/>tube 200ml Réf. E810</p>                | <p>Comble les déficiences en eau grâce à son effet « patch » qui garanti un niveau d'hydratation idéal tout au long de la journée.<br/>H = Hydratation. H25 = Augmentation du taux d'hydratation de 25%.</p> <p><u>Utilisation</u> : Appliquer matin et/ou soir sur le visage et le cou parfaitement démaquillés, après utilisation du SÉRUM AQUAFIX MPC30 ou NUTRI FORCE C34.</p>  | <ul style="list-style-type: none"> <li>• LIPIDURE : Mimétique des phospholipides membranaires.</li> <li>• AQUAPHYLINE : Augmentation des AQP-3.</li> <li>• MICROPATCH PHYTO-MARIN : Hydratant, hygroscopique longue durée.</li> <li>• EXTRAIT DE PASTÈQUE : Hydratant, émoullit.</li> <li>• EXTRAIT DE MELON : Riche en vitamines A, B, C et oligo-éléments, revitalisant.</li> </ul> |
| <p><b>AQUAJET AQP-3</b><br/>FLUIDE HYDRATANT ACTIF</p> <p>À DOMICILE :<br/>flacon pompe 50ml Réf. E801</p> <p>USAGE PROFESSIONNEL :<br/>non disponible</p>  | <p>Inonde la peau de fraîcheur et d'hydratation bienfaisante. Texture fine et fondante pénètre facilement et désaltère la peau en profondeur.<br/>AQP-3 = Aquaporines 3.</p> <p><u>Utilisation</u> : Appliquer matin et/ou soir sur le visage et le cou parfaitement démaquillés, après utilisation du SÉRUM AQUAFIX MPC30 ou NUTRI FORCE C34.</p>  | <ul style="list-style-type: none"> <li>• LIPIDURE : Mimétique des phospholipides membranaires.</li> <li>• AQUAPHYLINE : Augmentation des AQP-3.</li> <li>• MICROPATCH PHYTO-MARIN : Hydratant, hygroscopique longue durée.</li> <li>• EXTRAIT DE LOTUS : Adoucissant.</li> <li>• EAU DE LAGON DE POLYNÉSIE : Riche en minéraux et oligo-éléments, revitalisante.</li> </ul>           |
| <p><b>AQUA BOOSTER AQP-3</b><br/>SÉRUM HYDRA-STIMULANT</p> <p>À DOMICILE :<br/>non disponible</p> <p>USAGE PROFESSIONNEL :<br/>ampoule 2,5ml x4 Réf. E807<br/>dans KIT 4 SESSIONS :<br/>Réf. E806</p> | <p>Stimule la production des AQP-3. Améliore la diffusion de l'eau au sein des cellules cutanées.<br/>AQP-3 = Aquaporines 3.</p> <p><u>Utilisation</u> : Suivre le mode d'emploi sur la fiche technique de soin professionnel.</p>  | <ul style="list-style-type: none"> <li>• AQUAPHYLINE : Active la circulation de l'eau cutanée.</li> <li>• FUCOGEL : Hydratant longue durée.</li> <li>• EXTRAIT DE GINGEMBRE : Anti-inflammatoire, anti-collagénase.</li> <li>• EXTRAIT D'AIRELLE : Anti-oxydant, anti-âge.</li> </ul>   |
| <p><b>MASQUE HYDROTHERMAL</b></p> <p>À DOMICILE :<br/>non disponible</p> <p>USAGE PROFESSIONNEL :<br/>boîte de 4 sachets de 45g Réf. E812</p>   | <p>Masque de texture d'alginate, favorise la pénétration des principes actifs.</p> <p><u>Utilisation</u> :<br/>Mélanger 1 sachet de MASQUE HYDROTHERMAL avec environ 90ml de LOTION AQUA SOURCE (E805) et 30 ml d'eau froide. Appliquer une couche épaisse de masque. Laisser poser 20 minutes. Retirer doucement la gaze et nettoyer l'ensemble du visage et du cou avec une éponge humide puis avec la LOTION AQUA SOURCE (E805).</p> | <ul style="list-style-type: none"> <li>• EXTRAIT DE CALENDULA : Cicatrisant, adoucissant.</li> <li>• HUILE D'ARGAN : Régénère les membranes cellulaires et renforce la fonction barrière cutanée.</li> <li>• HUILE D'AVOCAT : Hydratante et régénérante.</li> </ul>   |



## LES PRODUITS DE SOIN HYDRA CLINIC

| PRODUITS  | FONCTIONS   | ACTIFS & ACTIONS  |
|---|---|---|
| <p><b>HYALURONIC 101</b><br/>LIPSTICK REPULPANT</p> <p>À DOMICILE :<br/>tube 15ml Réf. E803</p> <p>USAGE PROFESSIONNEL :<br/>non disponible</p>         | <p>Hydratation, volume, anti-rides et immuno-protection. Ultra-nourrissant, protège les lèvres des agressions.</p> <p>HYALURONIC 101 = Augmente la production de l'acide hyaluronique de 101%.</p> <p><u>Utilisation</u> : Appliquer quotidiennement sur les lèvres ou à la moindre sensation de sécheresse.</p>  | <ul style="list-style-type: none"> <li>• VOLULIP™ : Action repulpante. mimétique des injections d'acide hyaluronique.</li> <li>• ROSE ALPINE ACTIVE : Réduit le stress oxydatif environnant.</li> <li>• LIPIDURE : Mimétique des phospholipides membranaires.</li> </ul>                          |
| <p><b>CREME COTON</b><br/>CRÈME DOUCEUR POUR LES MAINS</p> <p>À DOMICILE :<br/>tube 50ml Réf. E2339</p> <p>USAGE PROFESSIONNEL :<br/>non disponible</p> | <p>Une crème de soin spécialement créée pour les mains trop sèches. Hautement nutritive, cette crème reconstitue le film hydrolipidique et régénère les peaux abîmées en apportant un confort de longue durée.</p> <p><u>Utilisation</u> : Chaque fois que vous en ressentez le besoin, appliquer une noisette de crème et masser jusqu'à complète pénétration.</p> | <ul style="list-style-type: none"> <li>• MIMOSA : Restructurant, anti-inflammatoire.</li> <li>• HUILE DE JOJOBA : Régénérante, protectrice.</li> <li>• BEURRE DE KARITÉ : Cicatrisant et hydratant.</li> <li>• ACÉROLA : Anti-radicalaire.</li> <li>• MORINGA : Protecteur cellulaire.</li> </ul> |

