

**ERICSON
LABORATOIRE**
— PARIS UNIVERSITY —

PROTOCOLE TECHNIQUE

SOINS SPÉCIFIQUES
SOIN DU BUSTE

MORPHO BUST
REVITALISATION
COMPLÈTE
DU BUSTE



LA LIGNE DE SOINS MORPHO-BUST

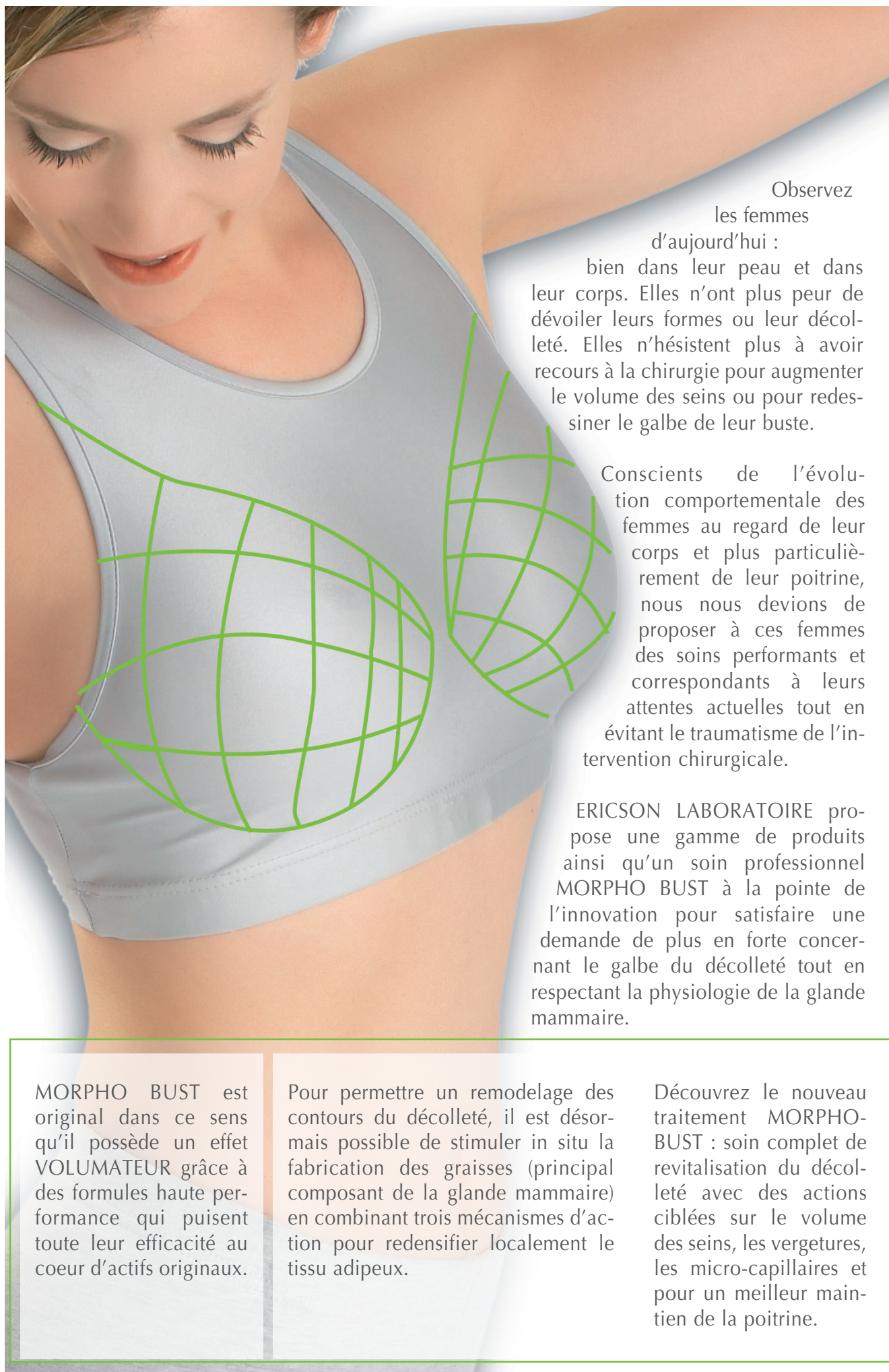

Observez
les femmes

d'aujourd'hui :

bien dans leur peau et dans leur corps. Elles n'ont plus peur de dévoiler leurs formes ou leur décolleté. Elles n'hésitent plus à avoir recours à la chirurgie pour augmenter le volume des seins ou pour redessiner le galbe de leur buste.

Conscients de l'évolution comportementale des femmes au regard de leur corps et plus particulièrement de leur poitrine, nous nous devons de proposer à ces femmes des soins performants et correspondants à leurs attentes actuelles tout en évitant le traumatisme de l'intervention chirurgicale.

ERICSON LABORATOIRE propose une gamme de produits ainsi qu'un soin professionnel MORPHO BUST à la pointe de l'innovation pour satisfaire une demande de plus en plus forte concernant le galbe du décolleté tout en respectant la physiologie de la glande mammaire.

MORPHO BUST est original dans ce sens qu'il possède un effet VOLUMATEUR grâce à des formules haute performance qui puisent toute leur efficacité au cœur d'actifs originaux.

Pour permettre un remodelage des contours du décolleté, il est désormais possible de stimuler in situ la fabrication des graisses (principal composant de la glande mammaire) en combinant trois mécanismes d'action pour redensifier localement le tissu adipeux.

Découvrez le nouveau traitement MORPHO-BUST : soin complet de revitalisation du décolleté avec des actions ciblées sur le volume des seins, les vergetures, les micro-capillaires et pour un meilleur maintien de la poitrine.

NOUVEL ACTIF VOLUMATEUR DES SEINS : VOLUFILINE

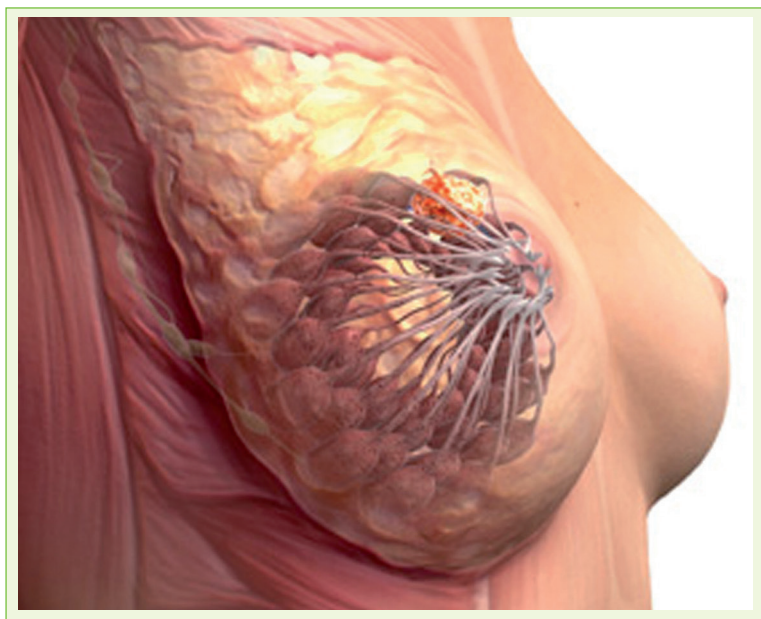

VOLUFILINE est un phytostérol dépourvu d'activité œstrogène et progestérone ainsi que d'activité glucocorticoïde et testostérone.

VOLUFILINE stimule progressivement l'installation et le développement de l'assise graisseuse sous-cutanée en combinant :

- la multiplication des cellules graisseuses
- la stimulation de la production des lipides
- l'augmentation du stockage des lipides.

RAPPEL SUR LE DÉVELOPPEMENT DU TISSU ADIPEUX

L'arrêt de la division cellulaire et l'entrée en différenciation s'accompagnent d'une modification profonde de l'activité de plusieurs gènes et en particulier :

- L'activation des gènes de transcription favorisant la lipogénèse,
- L'activation des gènes liés au métabolisme des lipides et qui permettent aux adipocytes d'adopter leur phénotype mature.

A ce stade tardif de la différenciation, les adipocytes expriment alors différents récepteurs dont celui de la sensibilité à l'insuline et les récepteurs adrénergiques. Dans cette étape sont aussi activées les protéines spécialisées dans la formation et le transport des gouttelettes lipidiques ainsi que la sécrétion des agents favorisant l'installation de la masse graisseuse (facteurs angiogènes, protéines de la matrice extracellulaire).

DIFFÉRENCIATION

MATURATION

PRÉ-ADIPOCYTES



STOCKAGE LIPIDIQUE

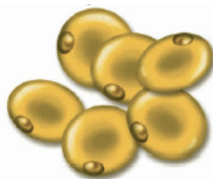

INSTALLATION GRAISSEUSE

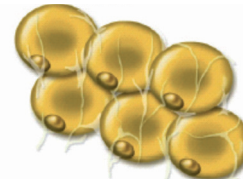

TEST CLINIQUEMENT PROUVÉS

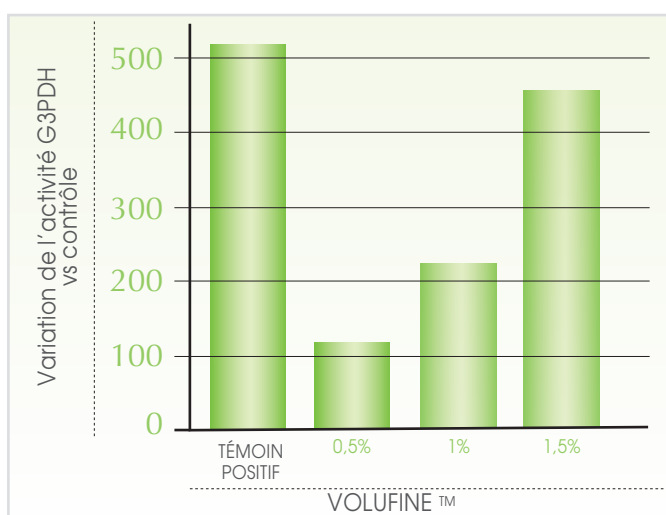

POTENTIALISATION DE LA DIFFÉRENCIATION EN PRÉSENCE DE VOLUFILINE

Une stimulation est obtenue en présence de VOLUFILINE : la différenciation est augmentée de **103%** pour une concentration équivalente de 0,5% et atteint **+535%** pour 1,75% de VOLUFILINE.

CONCLUSION DES TESTS IN VIVO

30 femmes âgées de 18 à 35 ans ont appliqué sur un sein, 2 fois par jour, un gel-crème contenant de la VOLUFILINE pendant 56 jours.

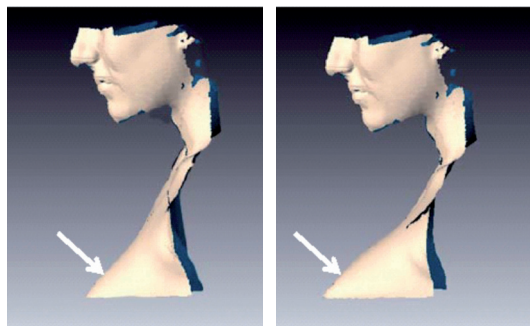

T0

T56

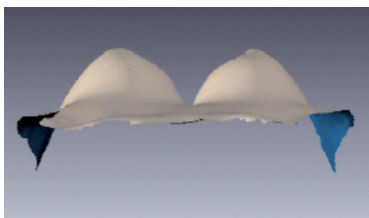

AVANT

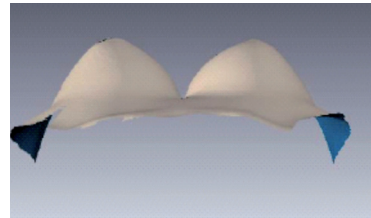

APRÈS : SEIN GAUCHE TRAITÉ

- ➔ Augmentation moyenne après 28 jours de 1,4 à 6,6%
- ➔ Augmentation moyenne après 56 jours de 2,2 à 8,4%

CONCLUSION DES TESTS IN VITRO

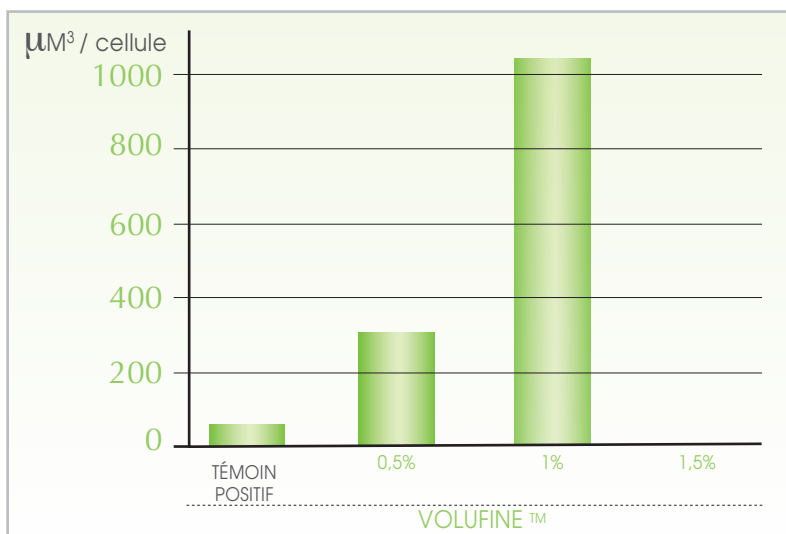

En présence de concentrations croissantes de VOLUFILINE, le volume est fortement augmenté, pour atteindre **26 fois** le volume des cellules témoins.

CONCLUSION DES TESTS IN VITRO :

- ➔ VOLUFILINE montre une activité prolifératrice pendant la phase de différenciation de 20 à 35%.
- ➔ VOLUFILINE amplifie la différenciation de +430% et la maintient, ce qui active l'accumulation en lipides de +640%



DERMOCHLORELLA : ÉTONNANTE CAPACITÉ DE CORRECTION

DERMOCHLORELLA permet en effet de stimuler l'expression de gènes de fibroblastes et donc de stimuler la production de collagène I et III.

En effet, le collagène est la principale protéine fibreuse de l'organisme qui donne la souplesse aux tissus. Son rôle peut être comparé à une armature.



LES VERGETURES

Ce sont des stries parallèles, longilignes, plus ou moins larges, d'abord rouge-violacé puis dépigmentées, d'aspect blanc nacré.

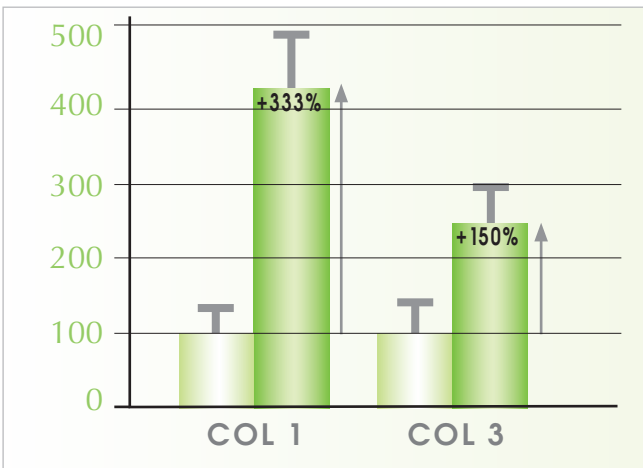

DERMOCHLORELLA augmente de +333% l'expression du collagène I et de +150% l'expression du collagène III par les fibroblastes.

DERMOCHLORELLA agit également sur l'élastine. L'élastine est une glycoprotéine sécrétée par les cellules du derme et douée de propriétés élastiques. Sa synthèse diminue avec l'âge entraînant l'apparition de vergetures sous l'action de contraintes mécaniques. L'élafine est un inhibiteur spécifique de l'élastase.

■ CONTRÔLE
■ DERMOCHELORELLA

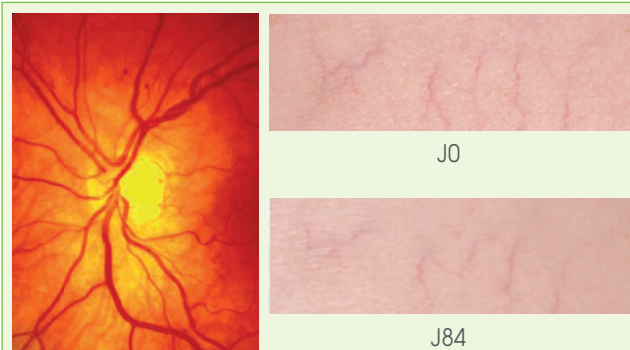

IMPERFECTIONS VASCULAIRES

Un panel de femmes entre 35 à 65 ans ont appliqué biquotidiennement une crème contenant DERMOCHELORELLA. Elle diminue visiblement la rougeur des lésions vasculaires :

- -15% après 28 jours d'utilisation
- -25% après 84 jours d'utilisation

Et augmente la synthèse du collagène pour le recouvrement capillaire.

ACTIF VÉGÉTAL BREVETÉ POUR LE MAINTIEN DU BUSTE : FIRMIDERM

FIRMIDERM est un actif original breveté, constitué d'une combinaison synergique de substances végétales. Il a été spécialement développé afin d'apporter un effet tenseur et raffermissant.

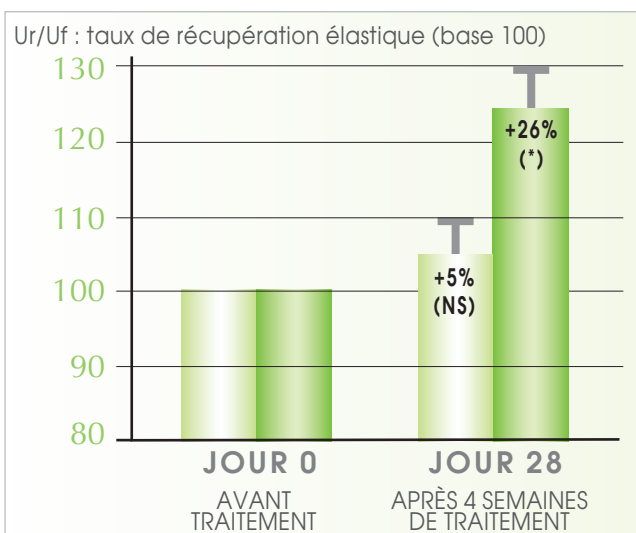

L'étude a été menée sur 15 volontaires féminins, âgés de 50 à 66 ans présentant une peau distendue avec perte d'élasticité sur la face externe des deux avant-bras. Application bi-quotidienne pendant 4 semaines.

La crème contenant FIRMIDERM a amélioré l'élasticité et le tonus cutané : +26% après 4 semaines de traitement.

■ CRÈME PLACEBO
■ CRÈME DOSÉE À 3% DE FIRMIDERM

LE RENOUVELLEMENT CELLULAIRE : LES ACIDES DE FLEURS



Les acides de fleurs : une nouvelle génération d'AHA à haute tolérance issus de l'HIBISCUS SABDARIFFA.

L'acide pyruvique présent dans les ACIDES DE FLEURS leur confère des propriétés supérieures aux Alpha-hydroxy-acides sans les phénomènes associés d'irritation grâce à la forte proportion de mucilages.

Les ACIDES DE FLEURS activent le renouvellement cellulaire et améliorent l'hydratation des couches supérieures de l'épiderme. L'acide pyruvique stimule également la synthèse du collagène et des glycoaminoglycanes.

LA CYTOSTIMULATION CUTANÉE : HYDROXYPROLISILANE

HYDROXYPROLISILANE : dérivés de silicium organique. La cytotimulation cutanée, en particulier pour les fibroblastes, est un facteur clef pour les tissus conjonctifs. Il répond à ce besoin en stimulant la division cellulaire des fibroblastes et en augmentant leur durée de vie. C'est un actif de prédilection pour la régénération cellulaire et le raffermisssement cutané.

L'excellente activité d'HYDROXYPROLISILANE en tant que régénérateur cellulaire, est la conséquence logique de la cytotimulation : plus il y a de fibroblastes, plus ils sont capables de produire des protéines, et plus particulièrement le collagène dont le principal constituant est l'hydroxyproline.



DES TESTS SUR FEMMES ENCEINTES :

Une application directe de la propriété régénératrice d'HYDROXYPROLISILANE est l'effet anti-vergetures. Une crème contenant HYDROXYPROLISILANE est appliquée sur l'abdomen de 23 femmes enceintes à partir du 3ème mois de grossesse et pendant un mois après l'accouchement.

Parmi les patientes primipares (enceintes pour la premières fois), 86% considèrent le produit bon ou très bon. Chez les patientes multipares, 63% le considèrent bon ou très bon.

DES EXTRAITS VÉGÉTAUX POUR POTENTIALISER LES RÉSULTATS



LAIT DE GUIMAUVE

Adoucissant, émoullient, calmant, renforce la résistance capillaire et active la micro-circulation.



LAIT DE JASMIN

Antiseptique, apaisant, anti-inflammatoire, astringent et vulnéraire.



LAIT D'IRIS DE FLORENCE

Adoucissant, hydratant, astringent et protecteur.



HUILE DE ROSIER MUSCAT

Favorise la régénération cellulaire et le raffermisssement.

LA LIGNE DE SOINS MORPHO-BUST A DOMICILE

SÉRUM LIFTING MULTI-CIBLES - E603

Soin complet de revitalisation du buste, MORPHO-BUST SÉRUM LIFTING MULTI-CIBLES conjugue l'efficacité de plusieurs ingrédients à l'action ciblée. L'apport d'un complexe végétal unique formant un maillage à effet tenseur, retend les tissus et assure un maintien naturel. Le Firmiderm redonne tonus et fermeté à vos seins pour un renforcement en profondeur des tissus de soutien. L'incorporation d'un dérivé de silicium et d'acides de fleurs permet une action à la fois anti-âge, régénérante et hydratante.

CRÈME VOLUME - E604

Soin complet de revitalisation du buste, MORPHO-BUST CRÈME VOLUME. L'apport d'un complexe végétal unique formant un maillage à effet tenseur, retend les tissus et assure un maintien naturel. L'huile de rosier muscat redonne tonus et fermeté à vos seins pour un renforcement en profondeur des tissus de soutien. L'incorporation de 3 laits de fleurs ont une action à la fois régénérante, hydratante et adoucissante.



LES PRODUITS POUR USAGE PROFESSIONNEL EN CABINE



E606 SÉRUM LIFTING MULTI-CIBLES
E609 CRÈME VOLUME
E605 GOMMAGE PURETÉ

E607 CATAPLASME VOLUME
E608 MASQUE STRUCTURE

MORPHO (BUST)

INDICATIONS

Soin complet de revitalisation du buste combine 3 mécanismes d'action pour redensifier localement le tissu adipeux : multiplication des cellules graisseuses, stimulation de la production de lipides et stockage renforcé - Avec des actions ciblées sur le volume des seins, les vergetures, les micro-capillaires et pour un meilleur maintien de la poitrine.

PHASE 1

Nettoyage :

avec l'ELASTININE CLEANSING MILK E2129 et l'ELASTININE CLEANSING LOTION E2130 sur les seins, le décolleté et le cou.



PHASE 7

Crème :

Appliquer en légers effleurages la CRÈME VOLUME E609.

PHASE 6

Masque :

Préparer deux toiles de gaze. Poser en une sur chaque sein. Préparer le MASQUE STRUCTURE E608 en mélangeant 3 doses de poudre avec 180 ml d'eau. Appliquer, en couche épaisse. Laisser poser 20 min puis retirer tout doucement le masque. Nettoyer à l'aide d'une éponge humide, puis avec la lotion E2130.

PHASE 2

Gommage :

avec le DERMA SCRUB E605 sur le buste et le décolleté en mouvements circulaires. Rincer à l'eau tiède puis avec la lotion E2130.

PHASE 3

Sérum :

Application du SERUM LIFTING MULTI-CIBLES E606 sur les seins et le décolleté.

PHASE 4

Massage :

Procéder à un long massage avec le CATAPLASME VOLUME E607.

PHASE 5

Crème :

Appliquer le CATAPLASME VOLUME E607 en couche épaisse.

DURÉE DU SOIN = 60 min.
TRAITEMENT DE 6 à 8 SÉANCES
FRÉQUENCE DES SOINS = 2 FOIS PAR SEMAINE

CODE : FT16

ERICSON LABORATOIRE

CENTRE PILOTE - 18 RUE PIERRE GUERIN - 75016 PARIS - FRANCE

COMMERCIAL - 22 AV. DE LA DIV. LECLERC - BOBIGNY 93017 - FRANCE

WWW.ERICSON-LABORATOIRE.COM - CLIENTS@ERICSON-LABORATOIRE.COM